

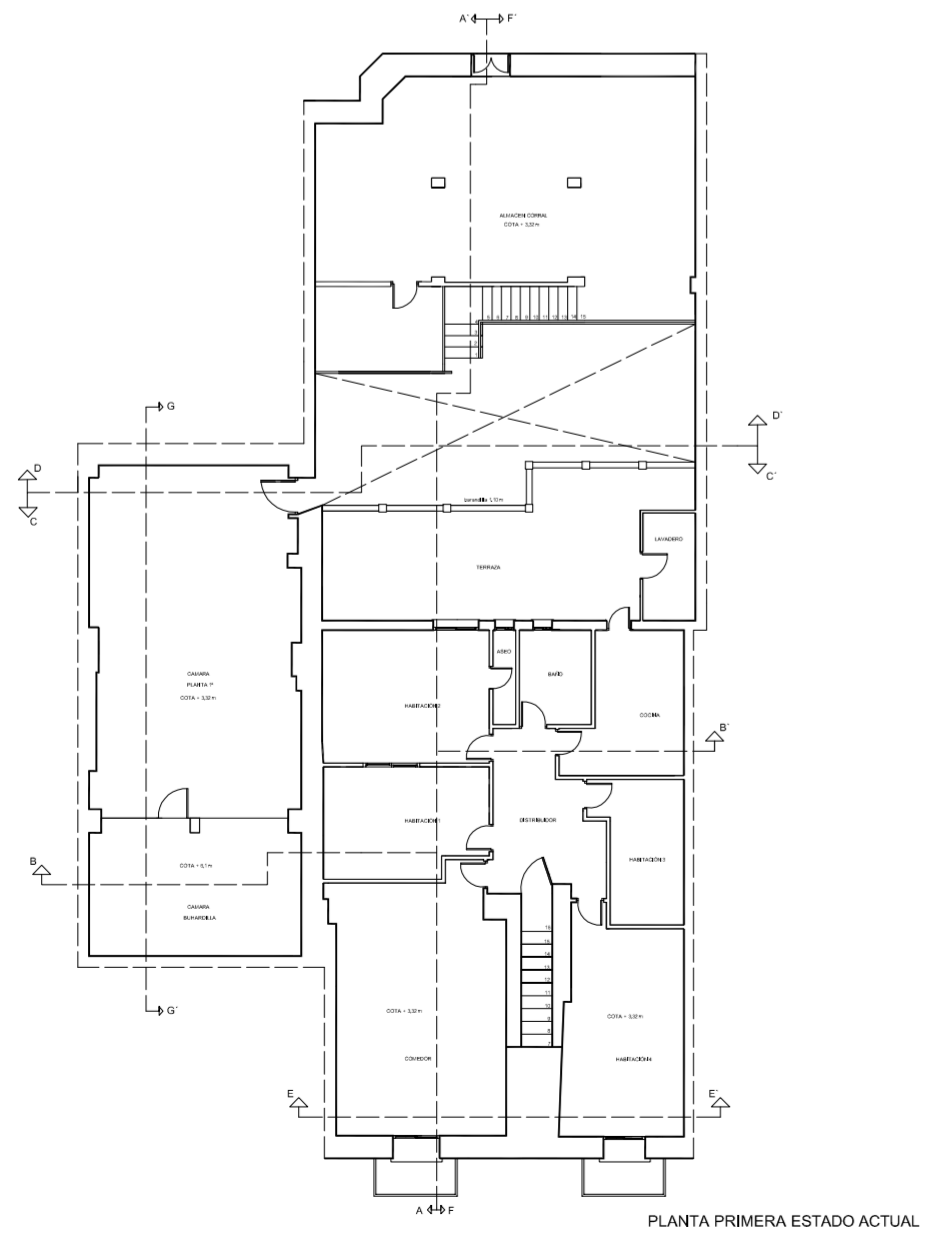

SECCIÓN A-A'

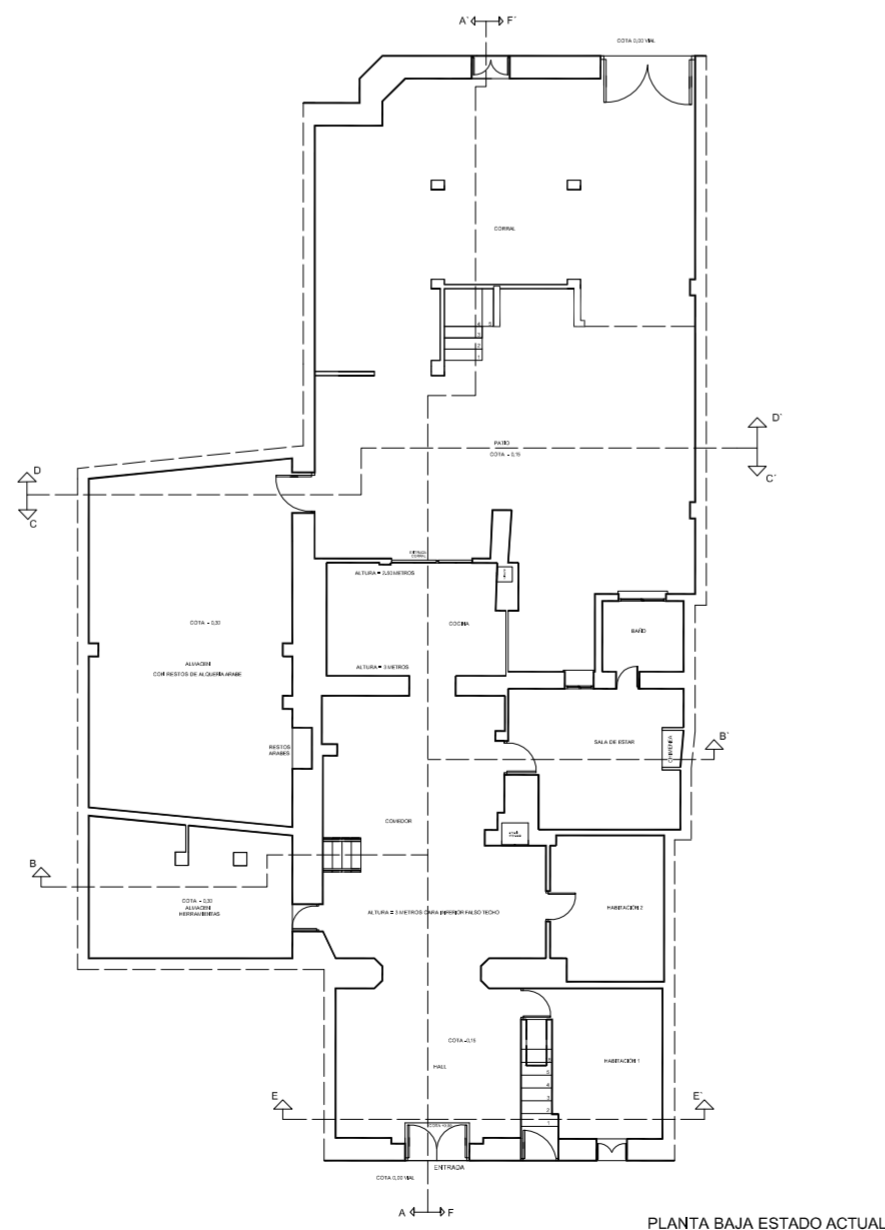

PLANTA PRIMERA ESTADO ACTUAL



PLANTA BAJA ESTADO ACTUAL

<p>PROYECTO DE REHABILITACIÓN Y CAMBIO DE USO SALÓN - RESTAURANTE ANTIC POBLE CAMPANAR</p>		 FECHA JUNIO - 2012
SITUACION CALLE MOSEN RAUSELL Nº 6 BARRIO ANTIGUO CAMPANAR (VALENCIA)		
SECCIÓN A - A ESTADO ACTUAL		ESCALA 1/100 PLANO N. 1.3
TUTORES	CARMEN CARCEL - PEDRO VERDEJO	
ALUMNO	ALAIN AGUILAR QUINTANA	

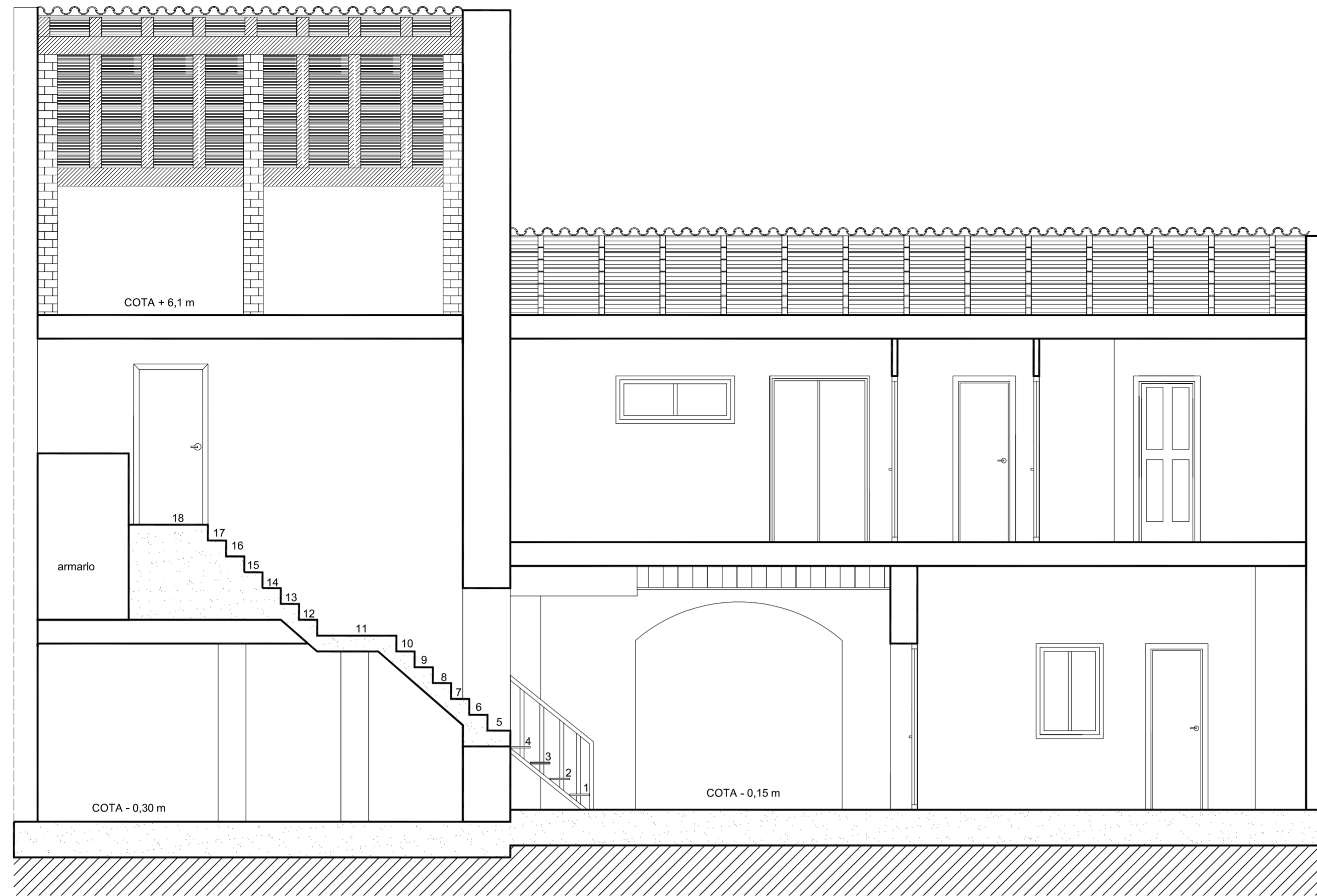

SECCIÓN B-B'

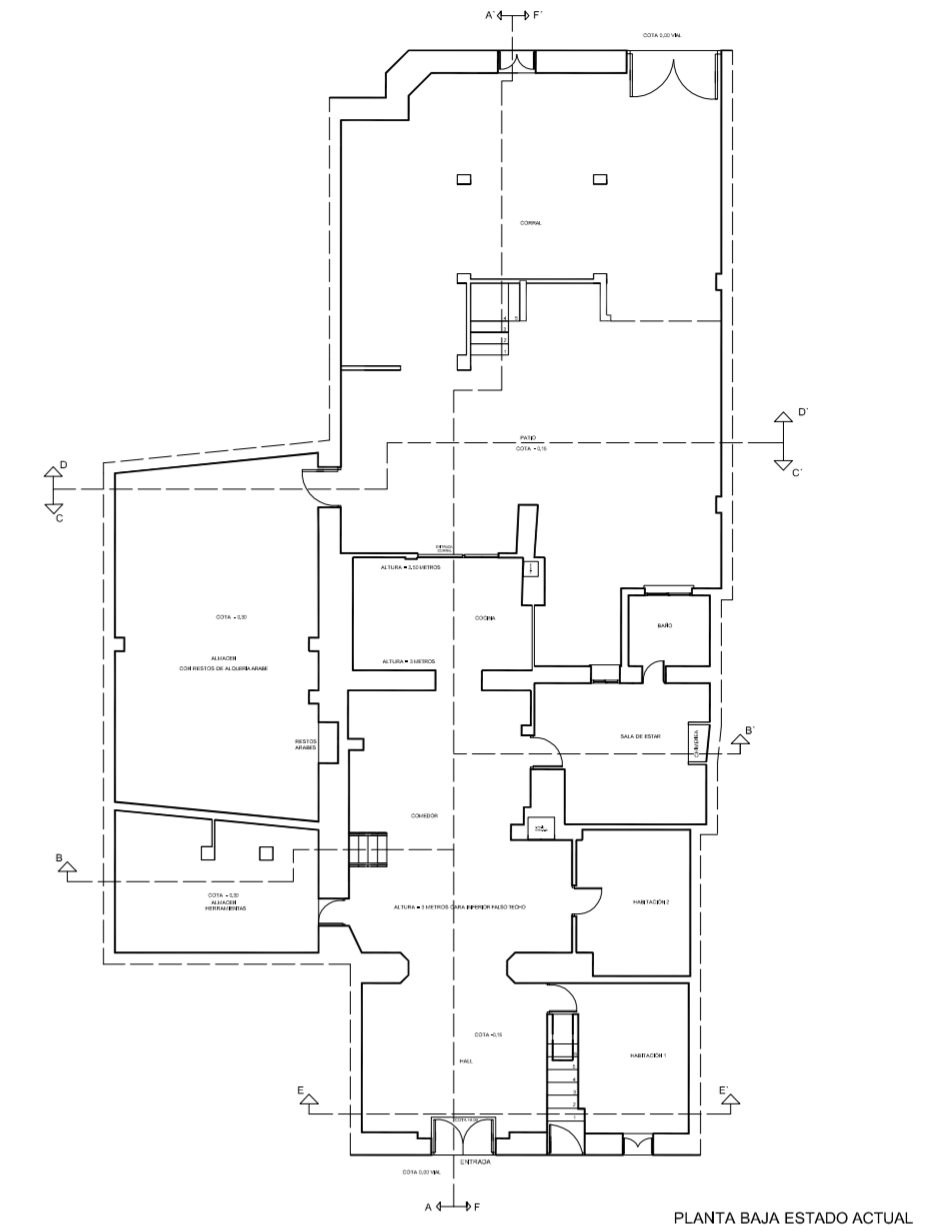

PLANTA BAJA ESTADO ACTUAL

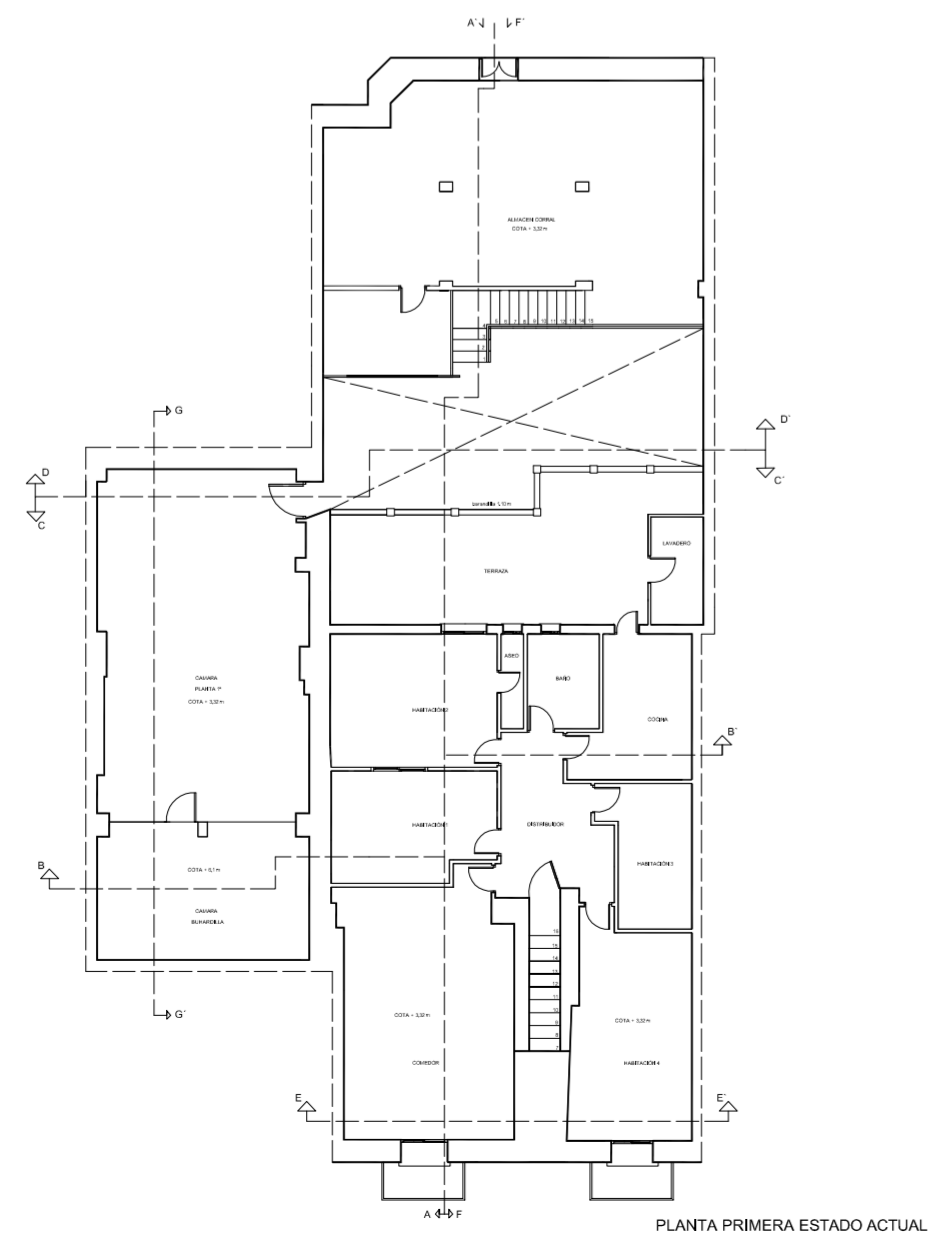

PLANTA PRIMERA ESTADO ACTUAL

<p>PROYECTO DE REHABILITACIÓN Y CAMBIO DE USO SALÓN - RESTAURANTE ANTIC POBLE CAMPANAR</p>		 FECHA JUNIO - 2012
SITUACION	CALLE MOSEN RAUSELL N° 6 BARRIO ANTIGUO CAMPANAR (VALENCIA)	
<p>SECCIÓN B - B ESTADO ACTUAL</p>		ESCALA 1/100 PLANO N. 1.4
TUTORES	CARMEN CARCEL - PEDRO VERDEJO	
ALUMNO	ALAIN AGUILAR QUINTANA	

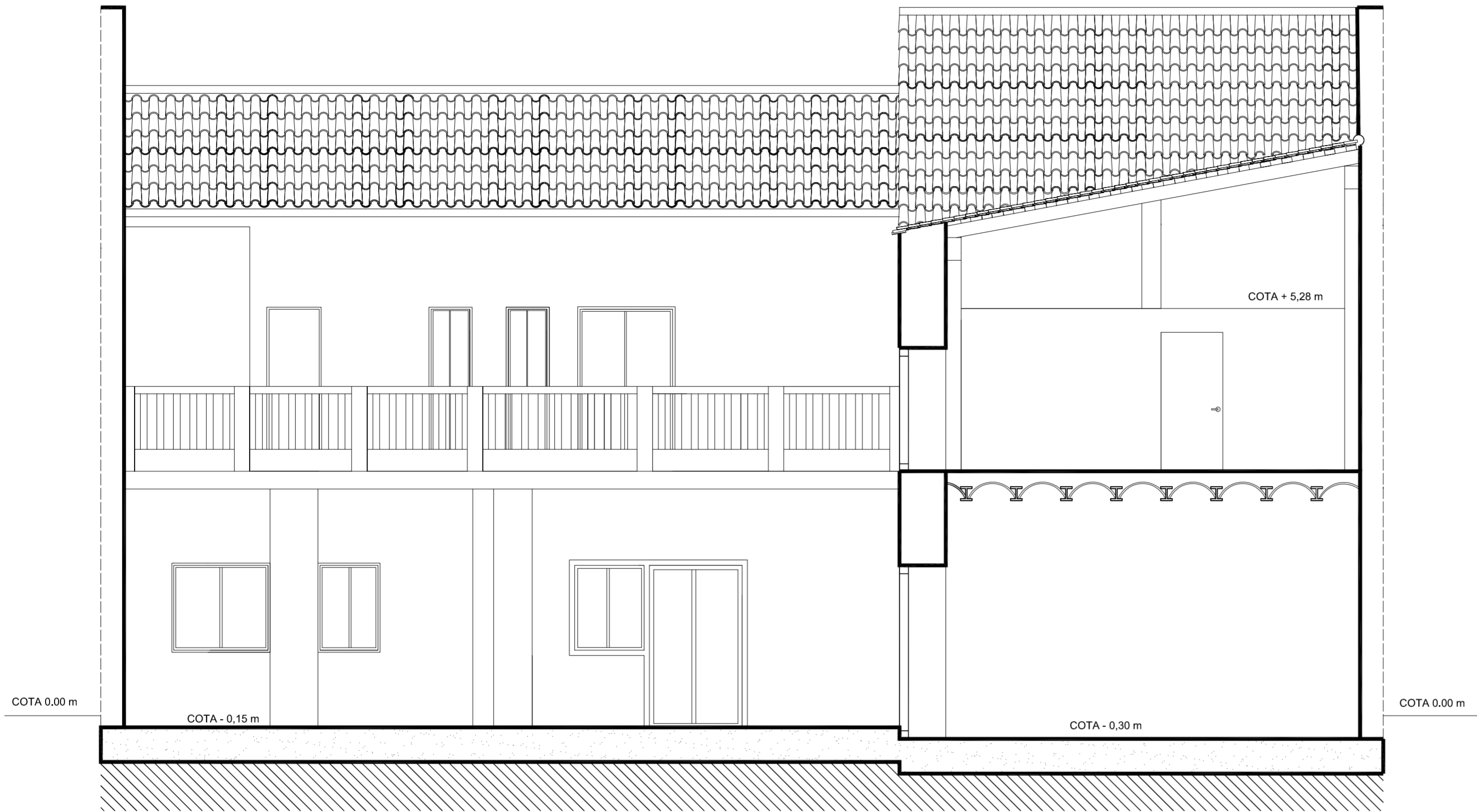

SECCIÓN C-C'

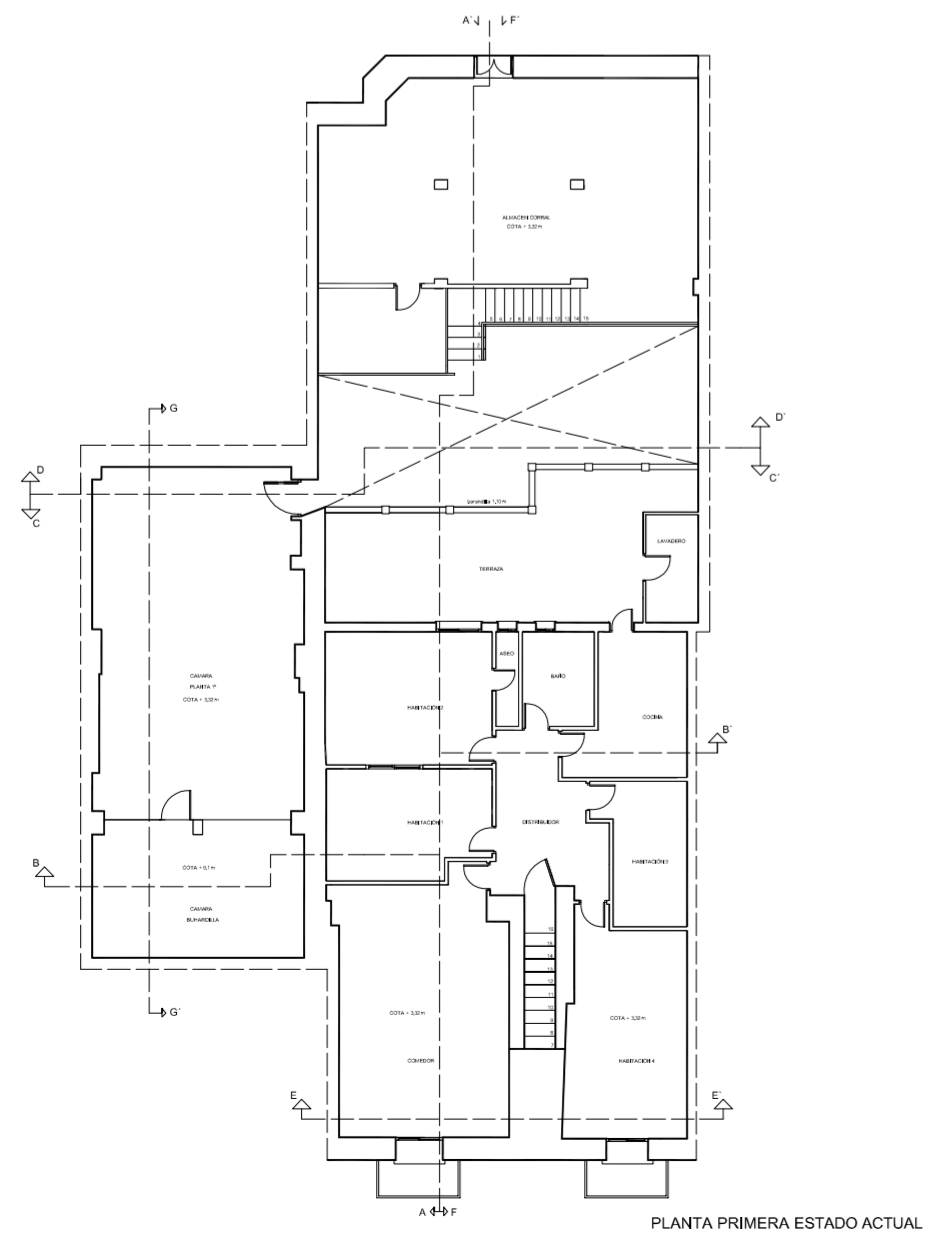

PLANTA PRIMERA ESTADO ACTUAL

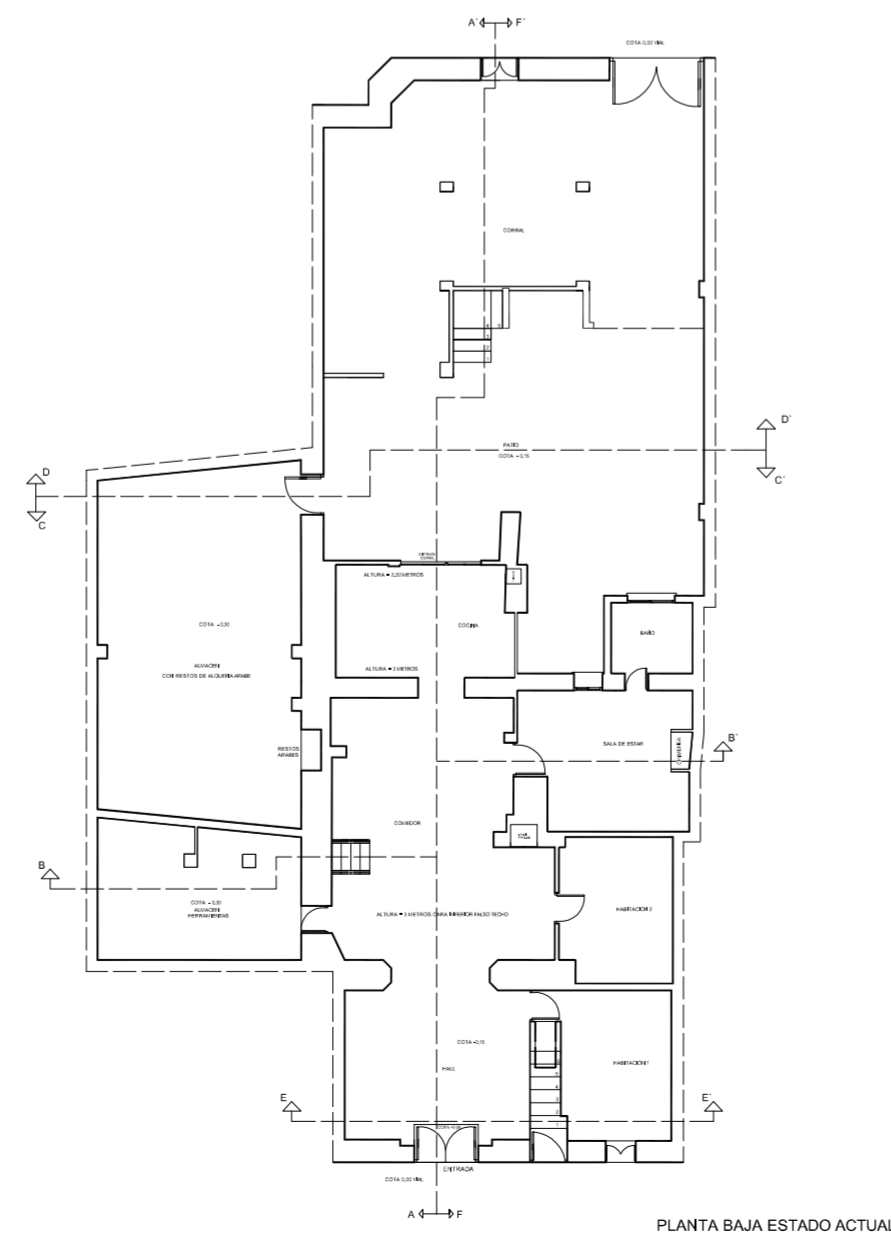

PLANTA BAJA ESTADO ACTUAL

<p>PROYECTO DE REHABILITACIÓN Y CAMBIO DE USO SALÓN - RESTAURANTE ANTIC POBLE CAMPANAR</p>		 FECHA JUNIO - 2012
SITUACION CALLE MOSEN RAUSELL N° 6 BARRIO ANTIGUO CAMPANAR (VALENCIA)		ESCALA 1/100 PLANO N. 1.5
TUTORES	CARMEN CARCEL - PEDRO VERDEJO	
ALUMNO	ALAIN AGUILAR QUINTANA	

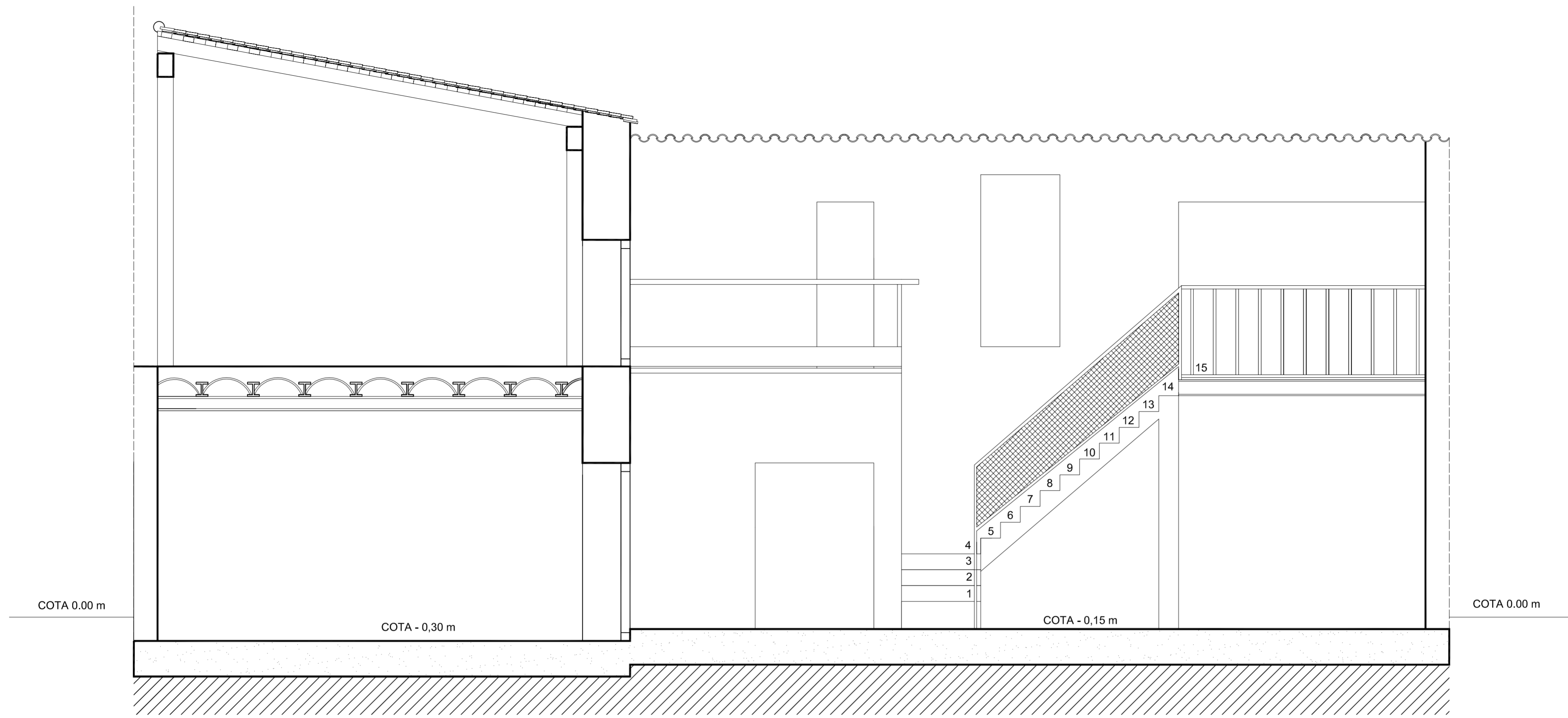

SECCIÓN D-D'

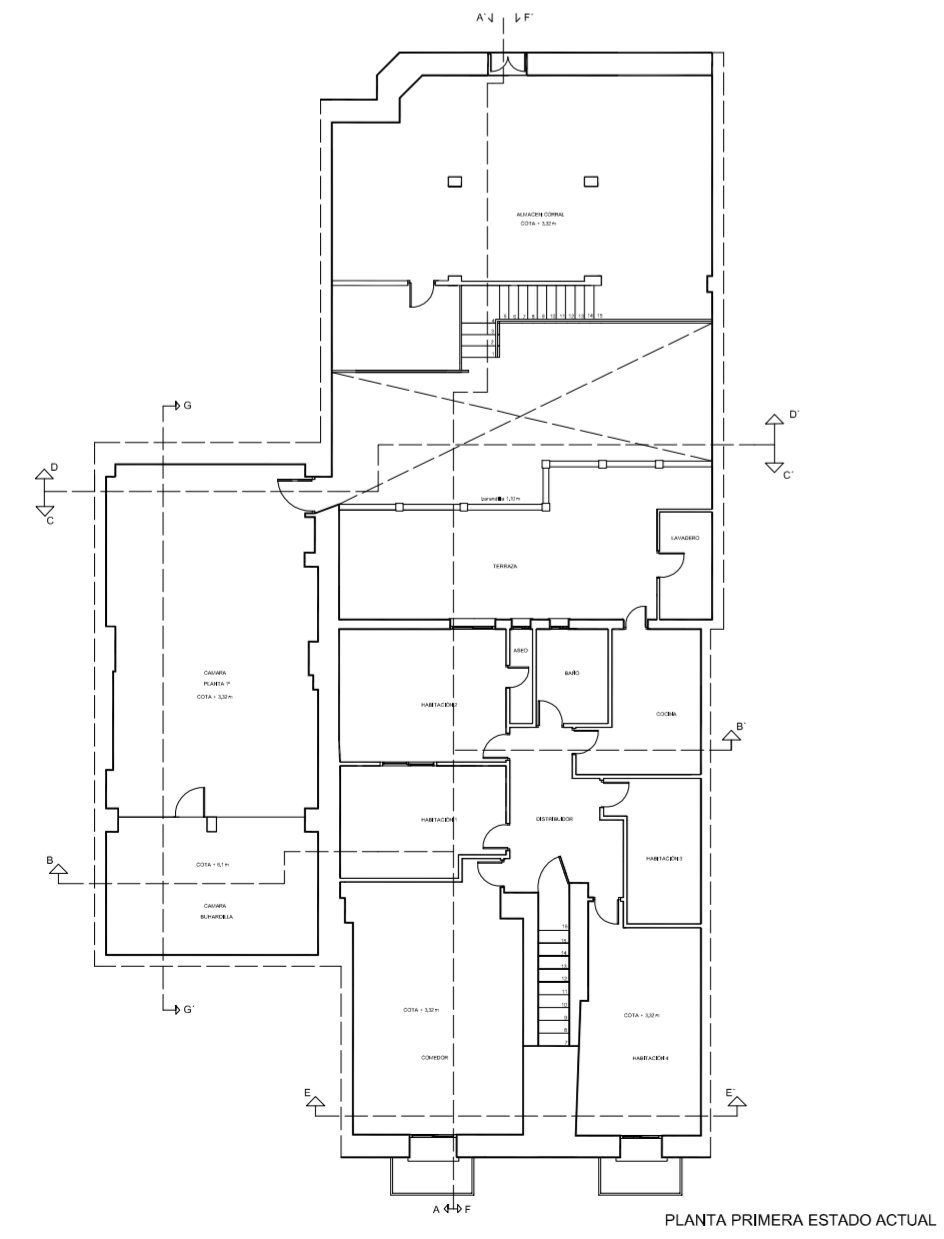

PLANTA PRIMERA ESTADO ACTUAL

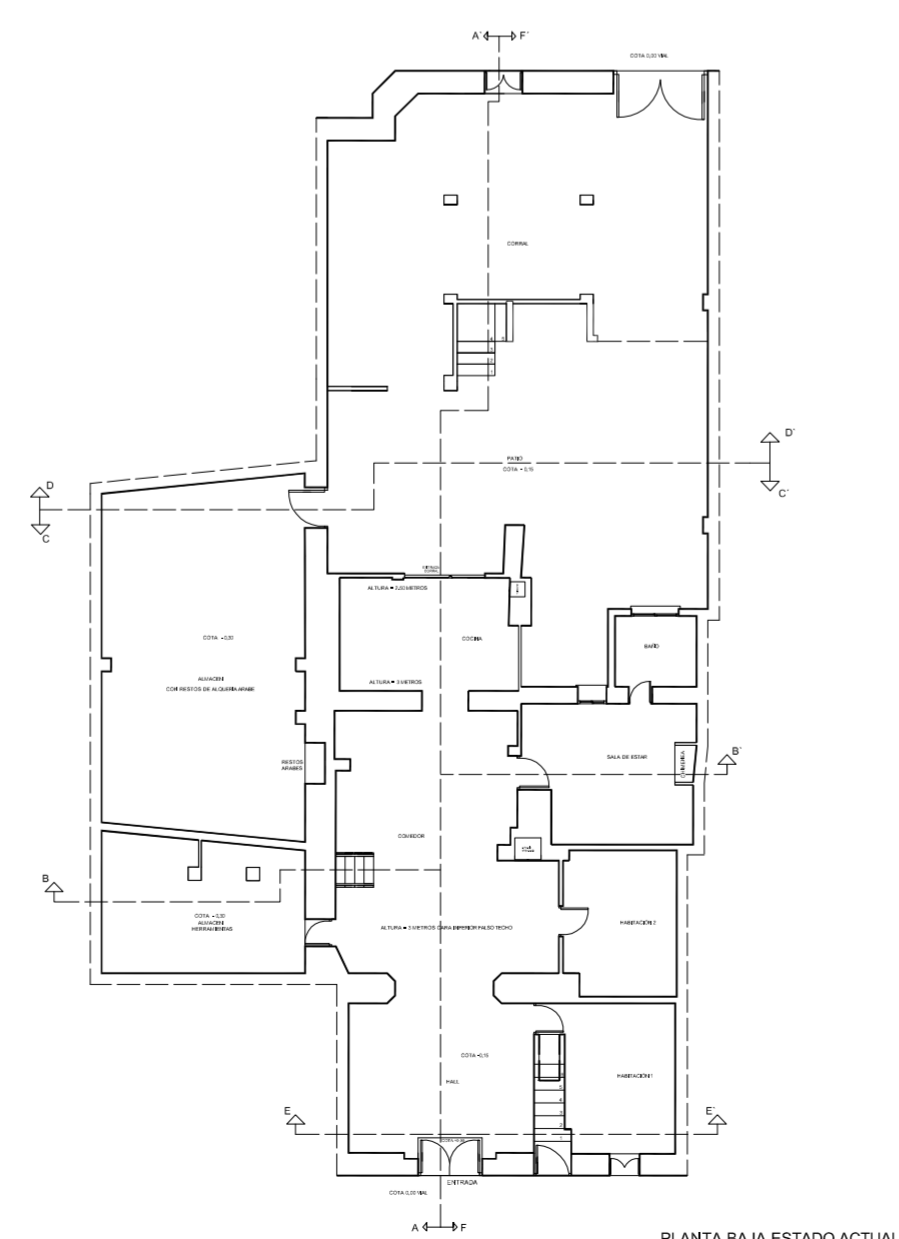

PLANTA BAJA ESTADO ACTUAL

<p>PROYECTO DE REHABILITACIÓN Y CAMBIO DE USO SALÓN - RESTAURANTE ANTIC POBLE CAMPANAR</p>		 FECHA JUNIO - 2012
SITUACION CALLE MOSEN RAUSELL N° 6 BARRIO ANTIGUO CAMPANAR (VALENCIA)		ESCALA 1/100 PLANO N. 1.6
TUTORES	CARMEN CARCEL - PEDRO VERDEJO	
ALUMNO	ALAIN AGUILAR QUINTANA	

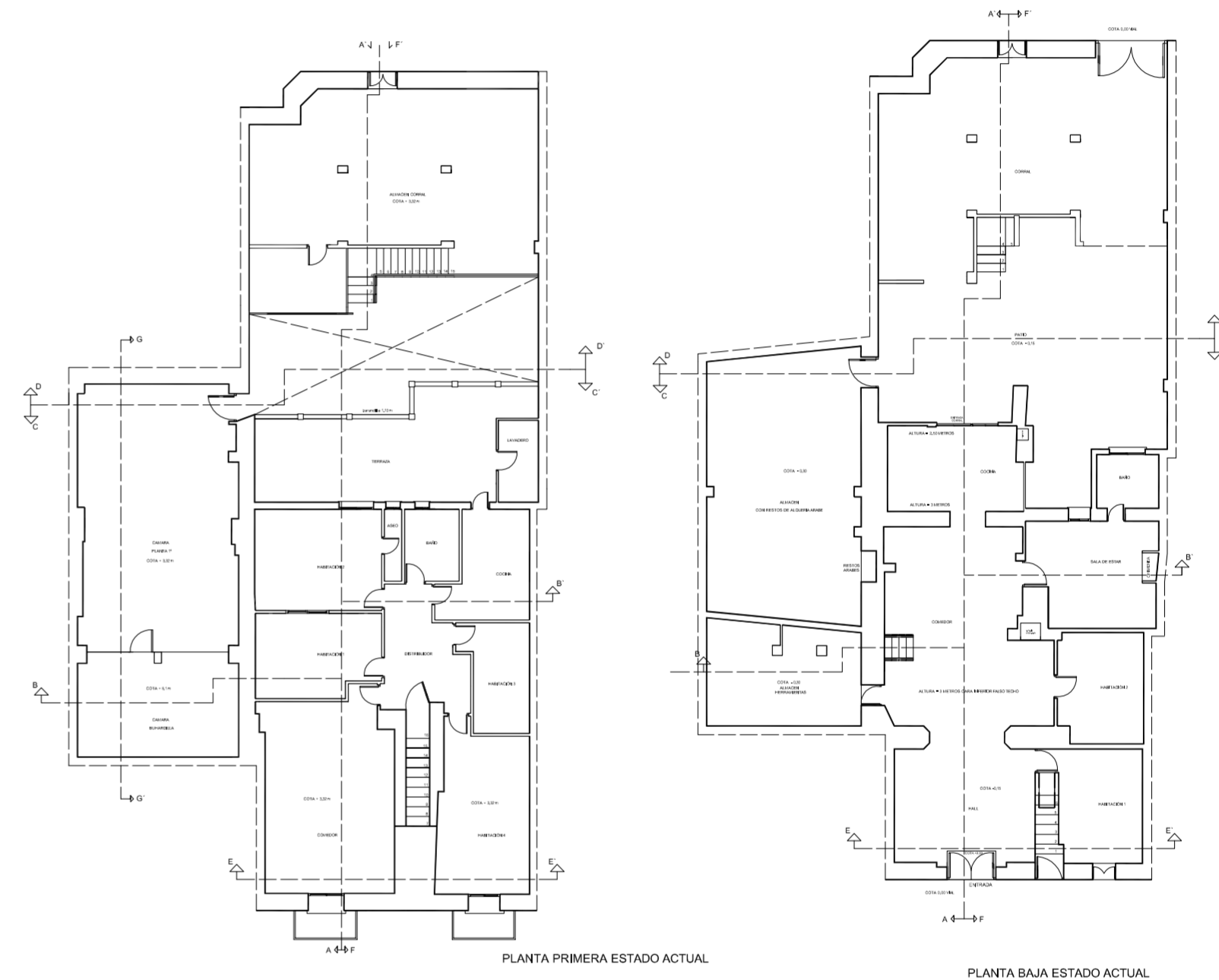
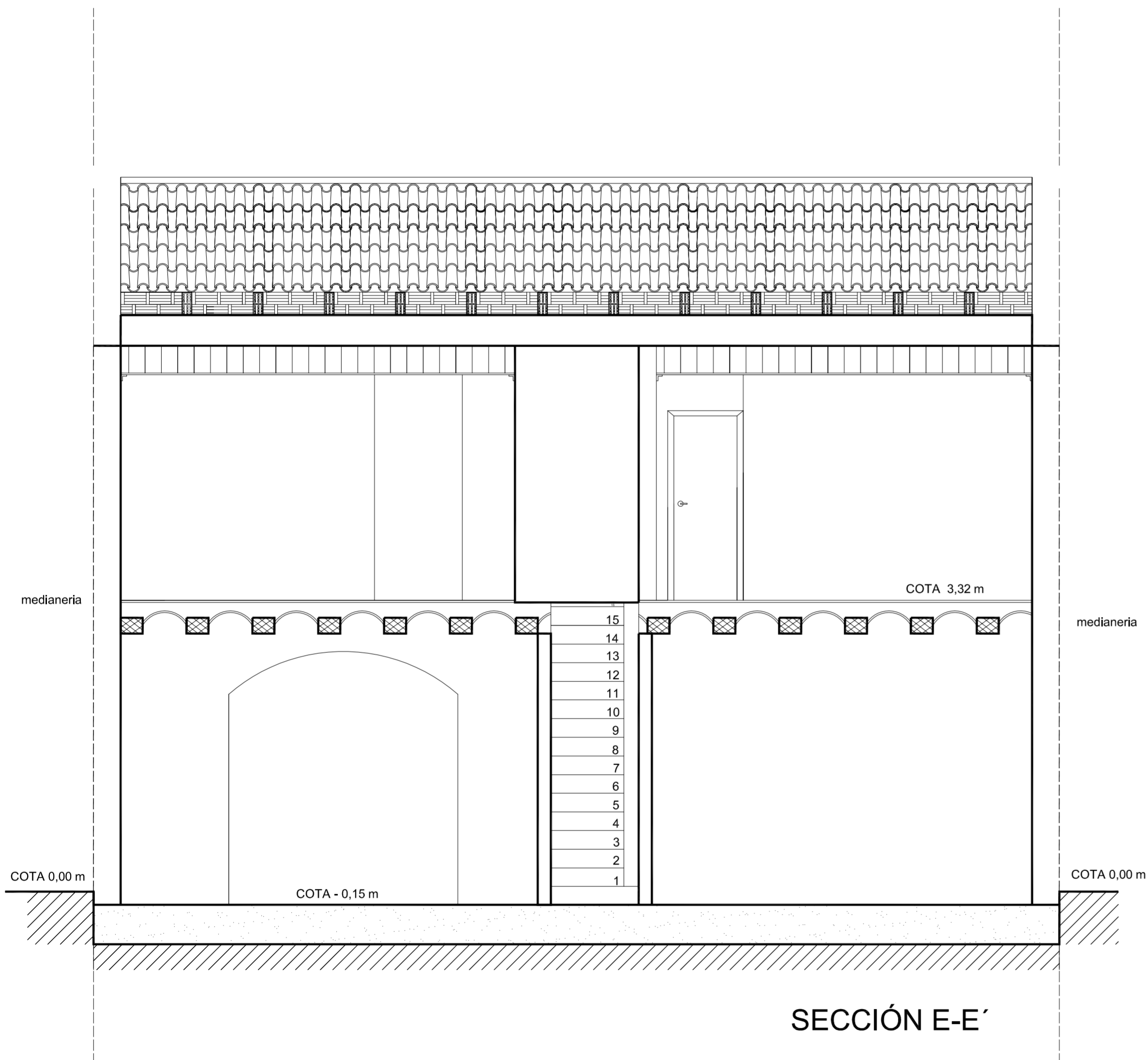

<i>PROYECTO DE REHABILITACIÓN Y CAMBIO DE USO SALÓN - RESTAURANTE ANTIC POBLE CAMPANAR</i>		 FECHA JUNIO - 2012
SITUACION	CALLE MOSEN RAUSELL N° 6 BARRIO ANTIGUO CAMPANAR (VALENCIA)	
<b>SECCIÓN E - E ESTADO ACTUAL</b>		ESCALA 1/100 PLANO N. 1.7
TUTORES	CARMEN CARCEL - PEDRO VERDEJO	
ALUMNO	ALAIN AGUILAR QUINTANA	

edificio medianero  
de mayor altura

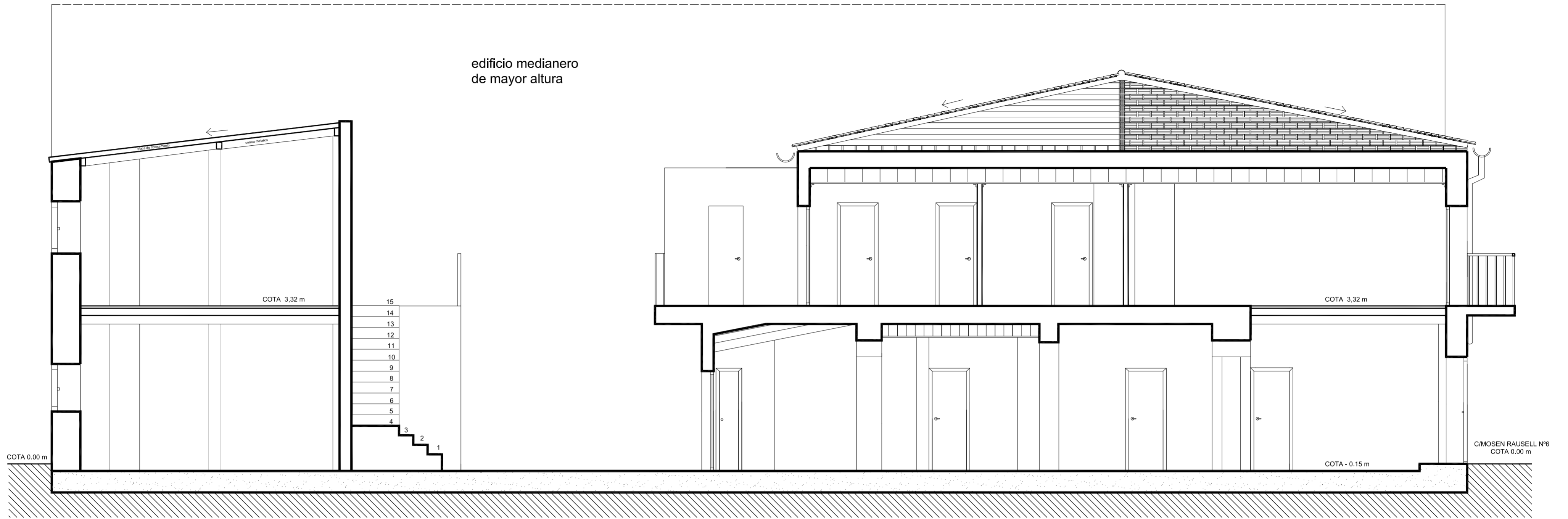

SECCIÓN F-F'

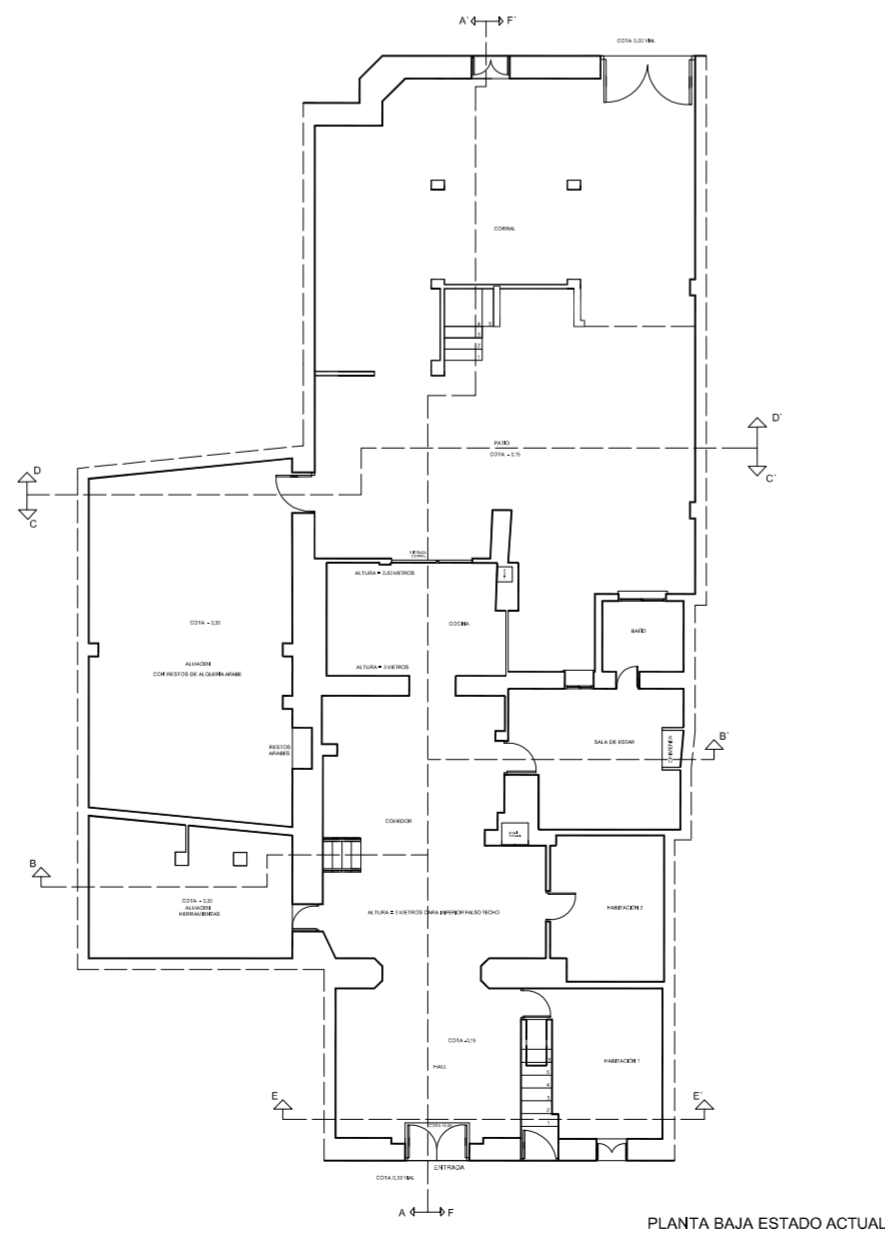
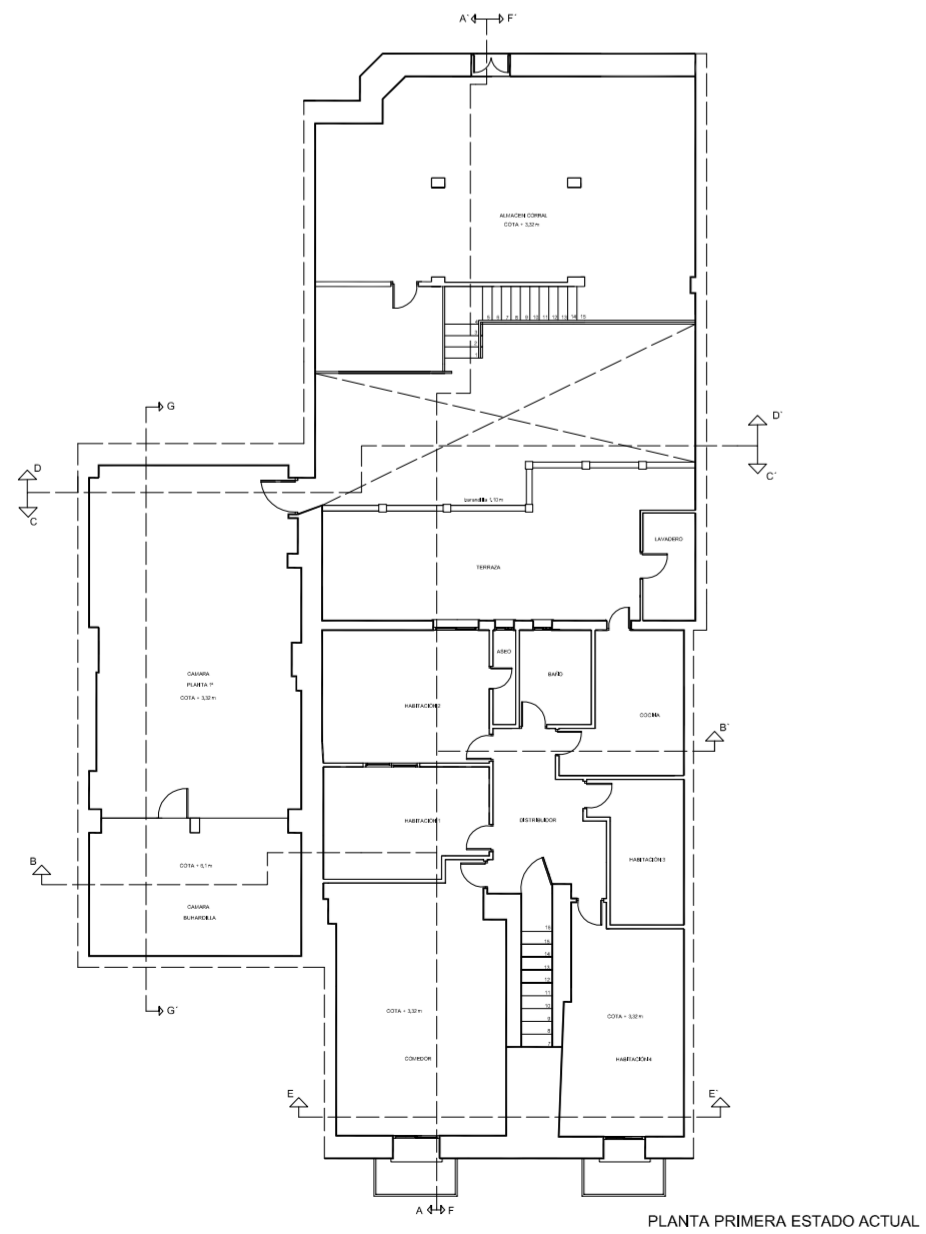

PROYECTO DE REHABILITACIÓN Y CAMBIO DE USO  
SALÓN - RESTAURANTE ANTIC POBLE CAMPANAR



FECHA  
JUNIO - 2012

SITUACION CALLE MOSEN RAUSELL N° 6  
BARRIO ANTIGUO CAMPANAR (VALENCIA)

SECCIÓN F - F' ESTADO ACTUAL

ESCALA  
1/100  
PLANO N.  
1.8

TUTORES CARMEN CARCEL - PEDRO VERDEJO

ALUMNO ALAIN AGUILAR QUINTANA

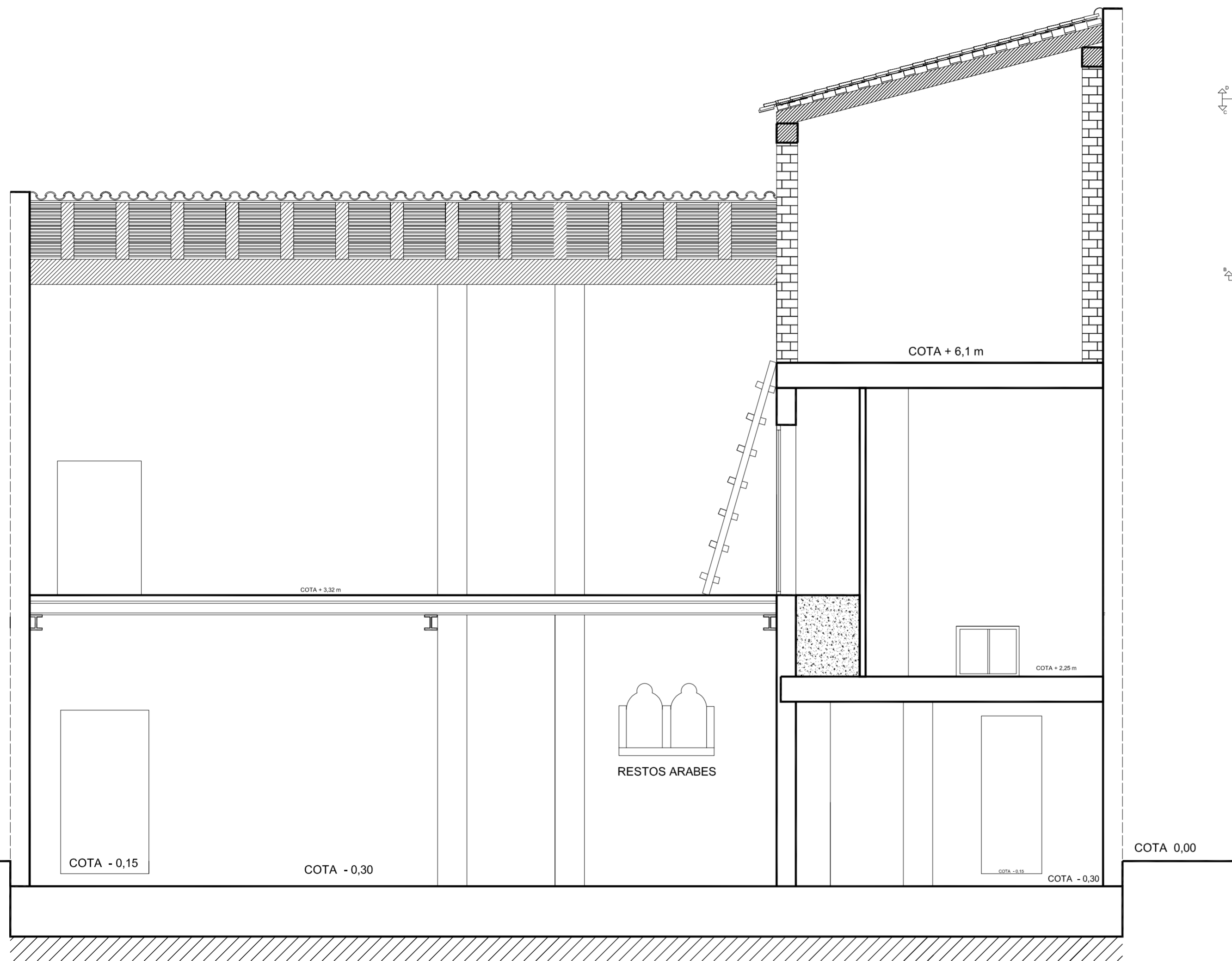

SECCIÓN G -G'

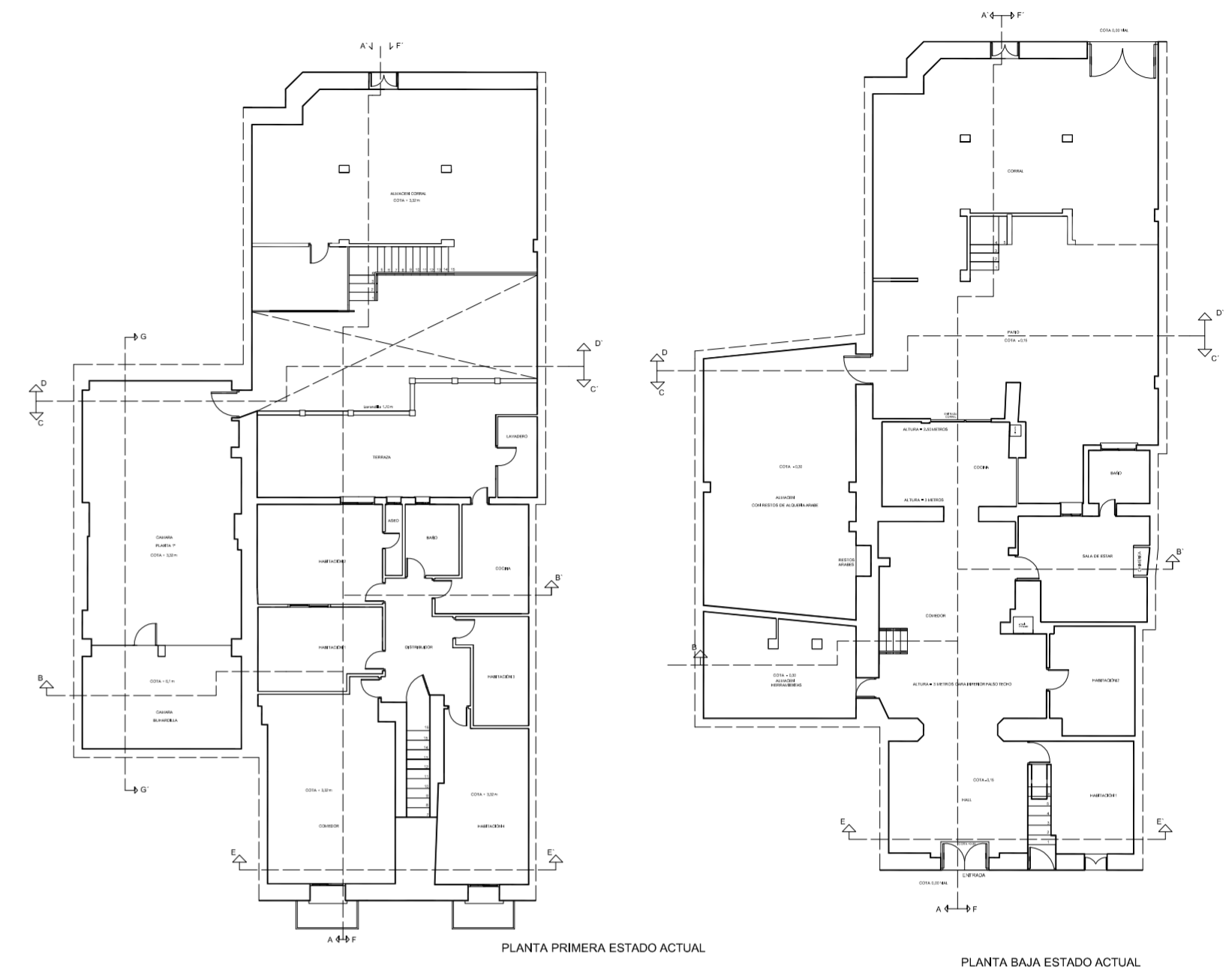

<p>PROYECTO DE REHABILITACIÓN Y CAMBIO DE USO SALÓN - RESTAURANTE ANTIC POBLE CAMPANAR</p>		 FECHA JUNIO - 2012
SITUACION	CALLE MOSEN RAUSELL N° 6 BARRIO ANTIGUO CAMPANAR (VALENCIA)	
SECCIÓN G -G ESTADO ACTUAL		ESCALA 1/100 PLANO N. 1.9
TUTORES	CARMEN CARCEL - PEDRO VERDEJO	
ALUMNO	ALAIN AGUILAR QUINTANA	

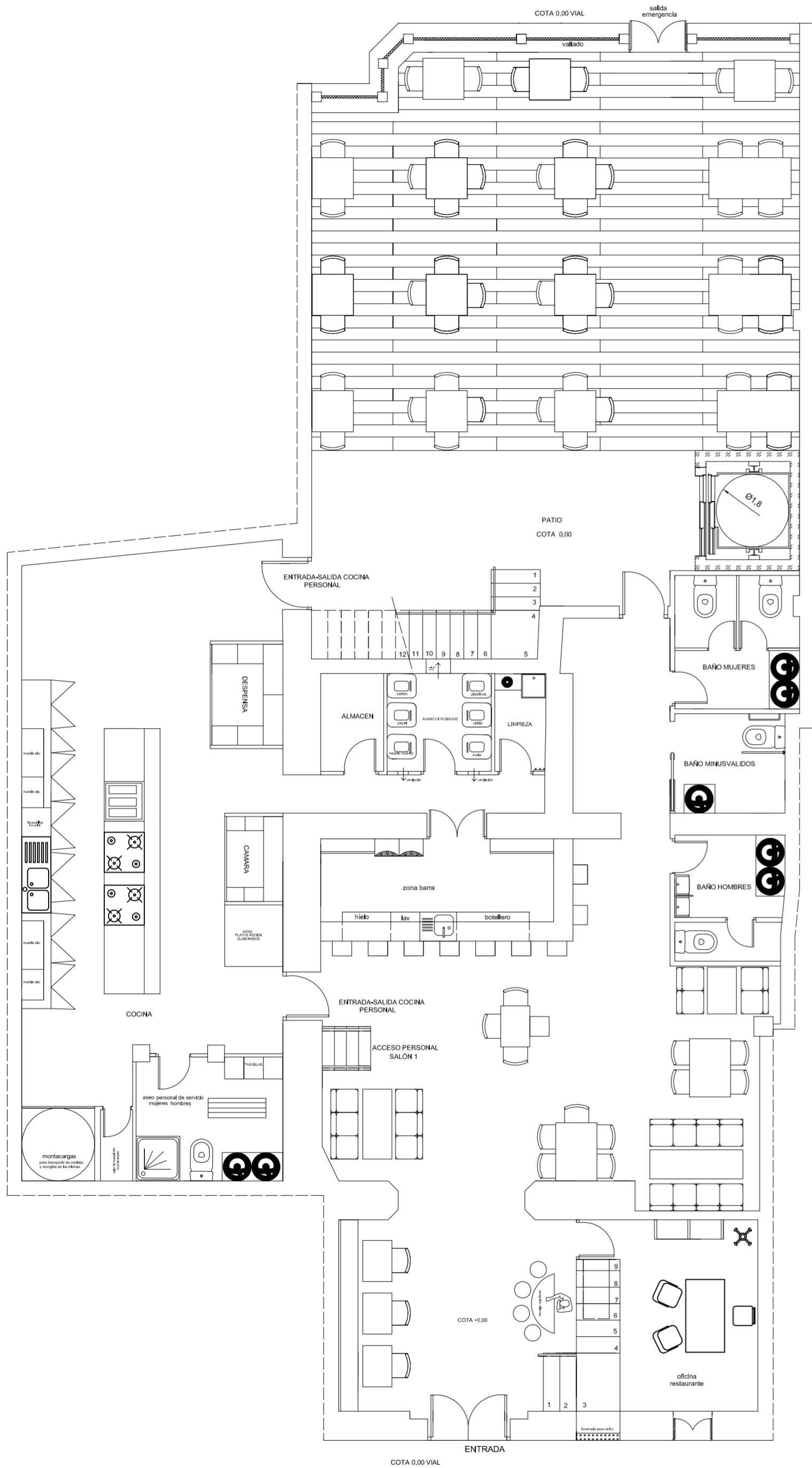

PLANTA BAJA ESTADO REFORMADO LOCAL

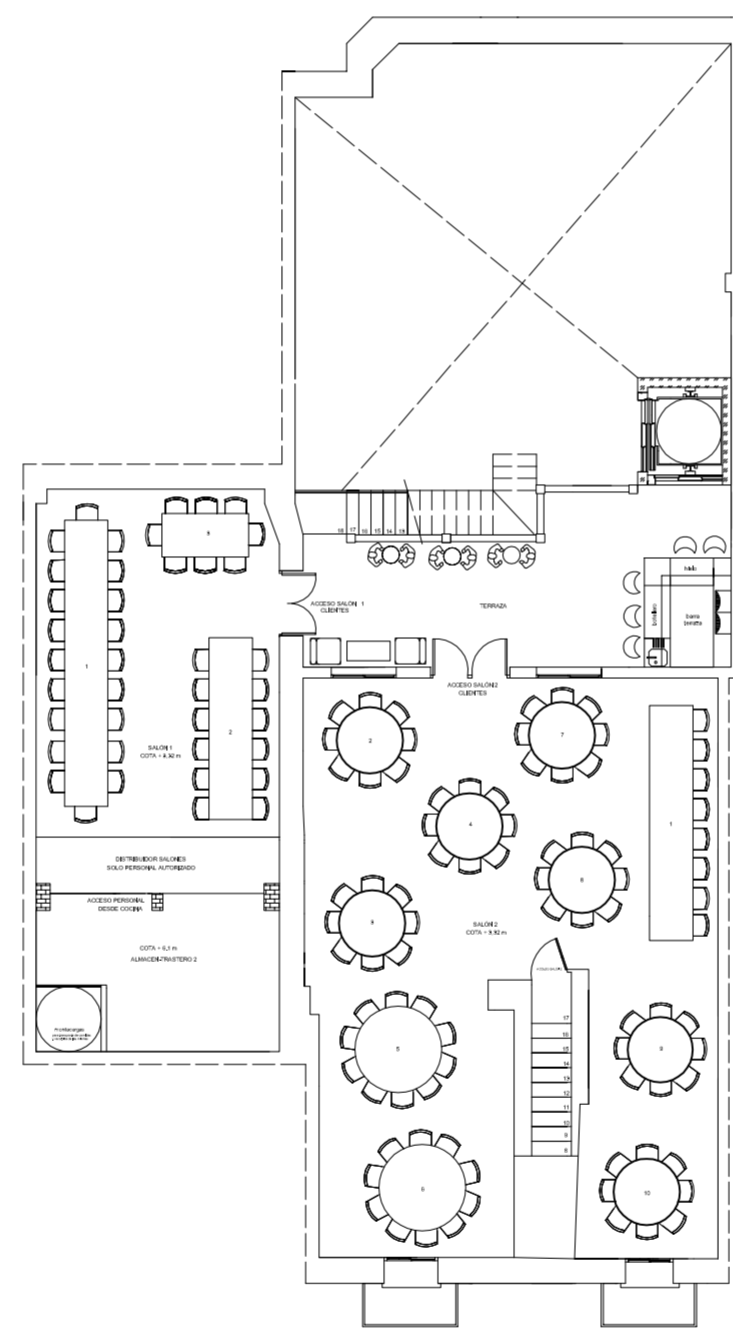

PLANTA ALTILLO ESTADO REFORMADO LOCAL

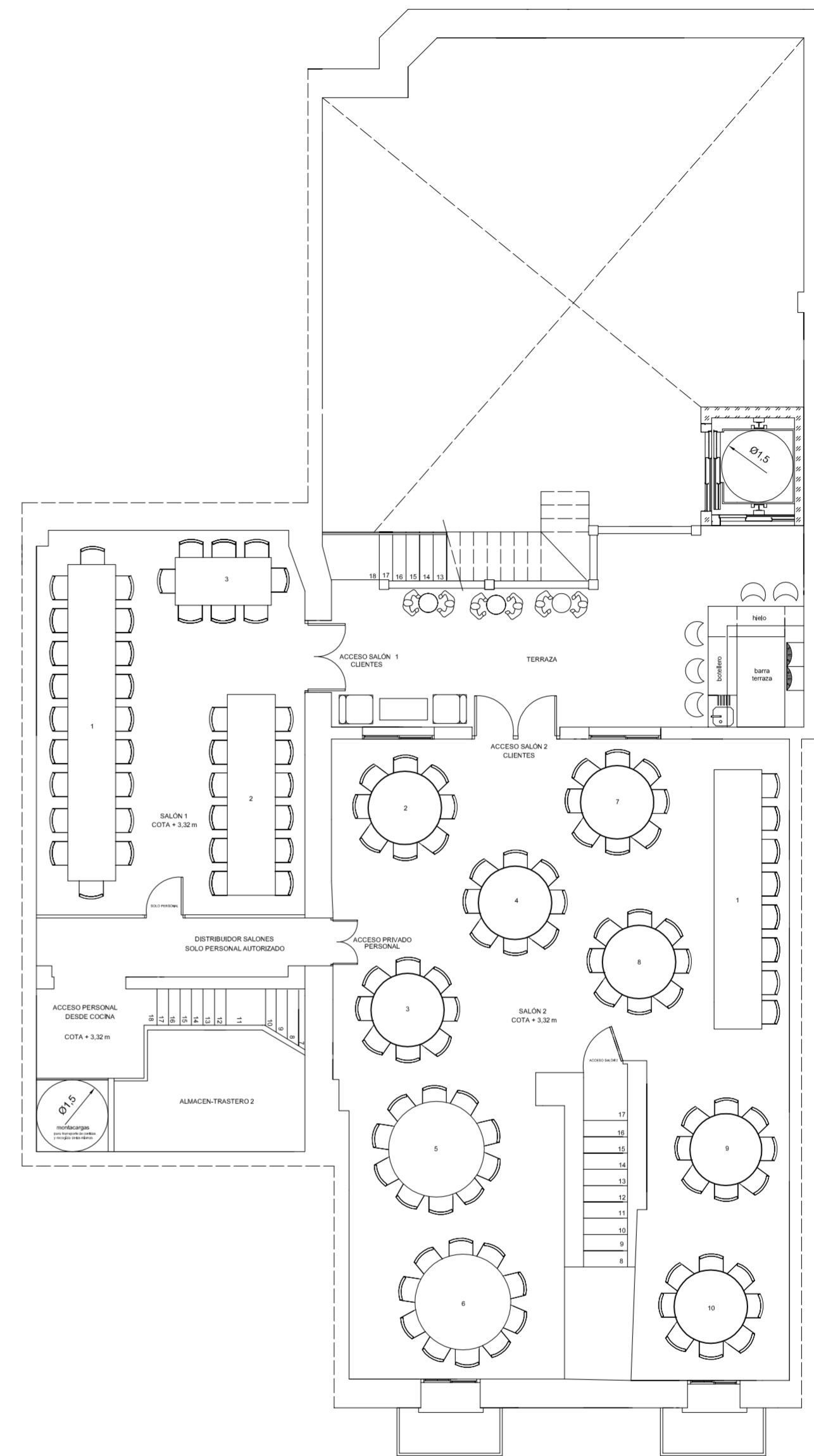

PLANTA PRIMERA ESTADO REFORMADO LOCAL

<i>PROYECTO DE REHABILITACIÓN Y CAMBIO DE USO SALÓN - RESTAURANTE ANTIC POBLE CAMPANAR</i>		 FECHA JUNIO - 2012
SITUACION	CALLE MOSEN RAUSELL N° 6 BARRIO ANTIGUO CAMPANAR (VALENCIA)	
PLANTAS ESTADO REFORMADO		ESCALA 1/100 PLANO N. 1.10
TUTORES	CARMEN CARCEL - PEDRO VERDEJO	
ALUMNO	ALAIN AGUILAR QUINTANA	



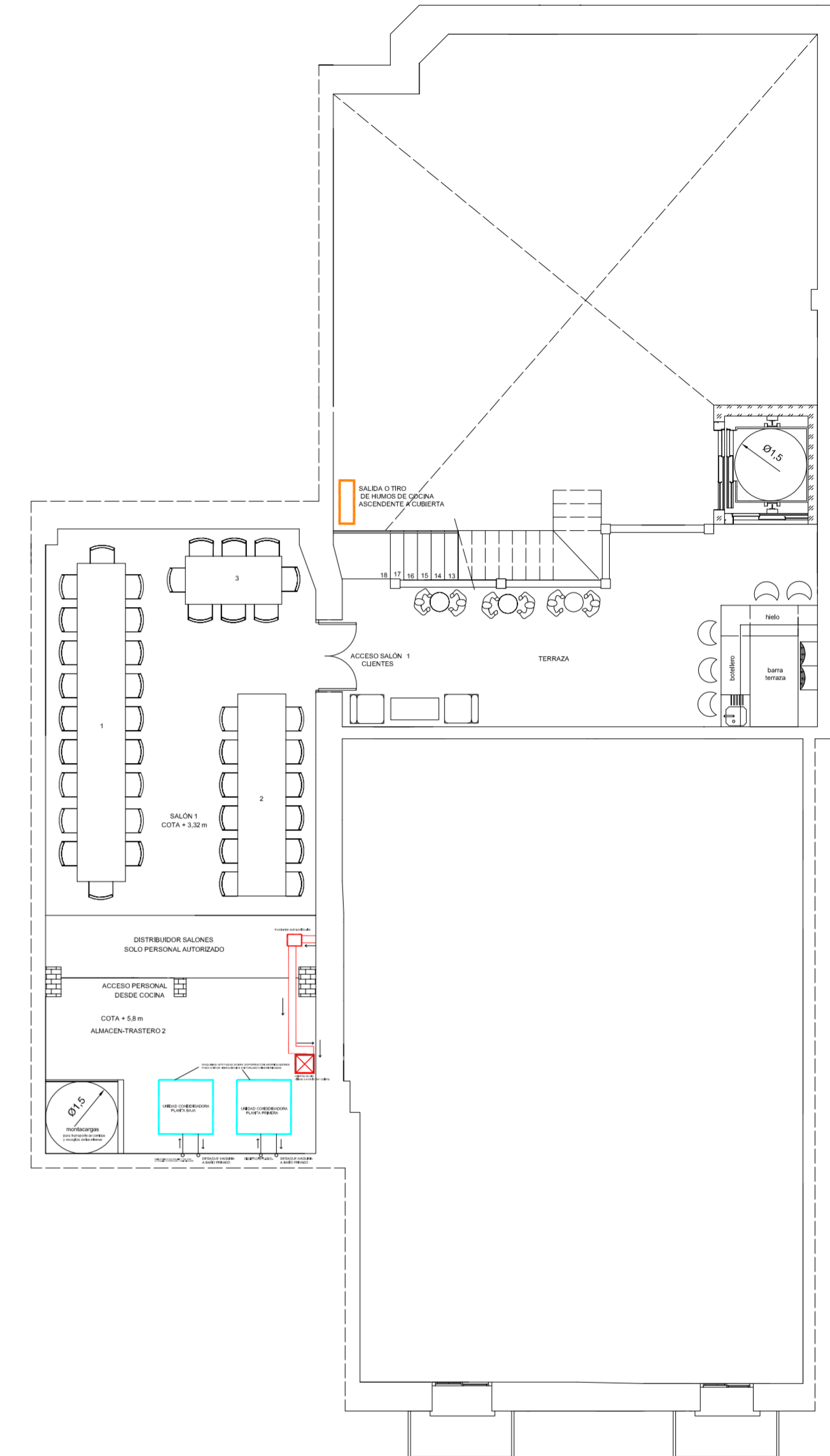
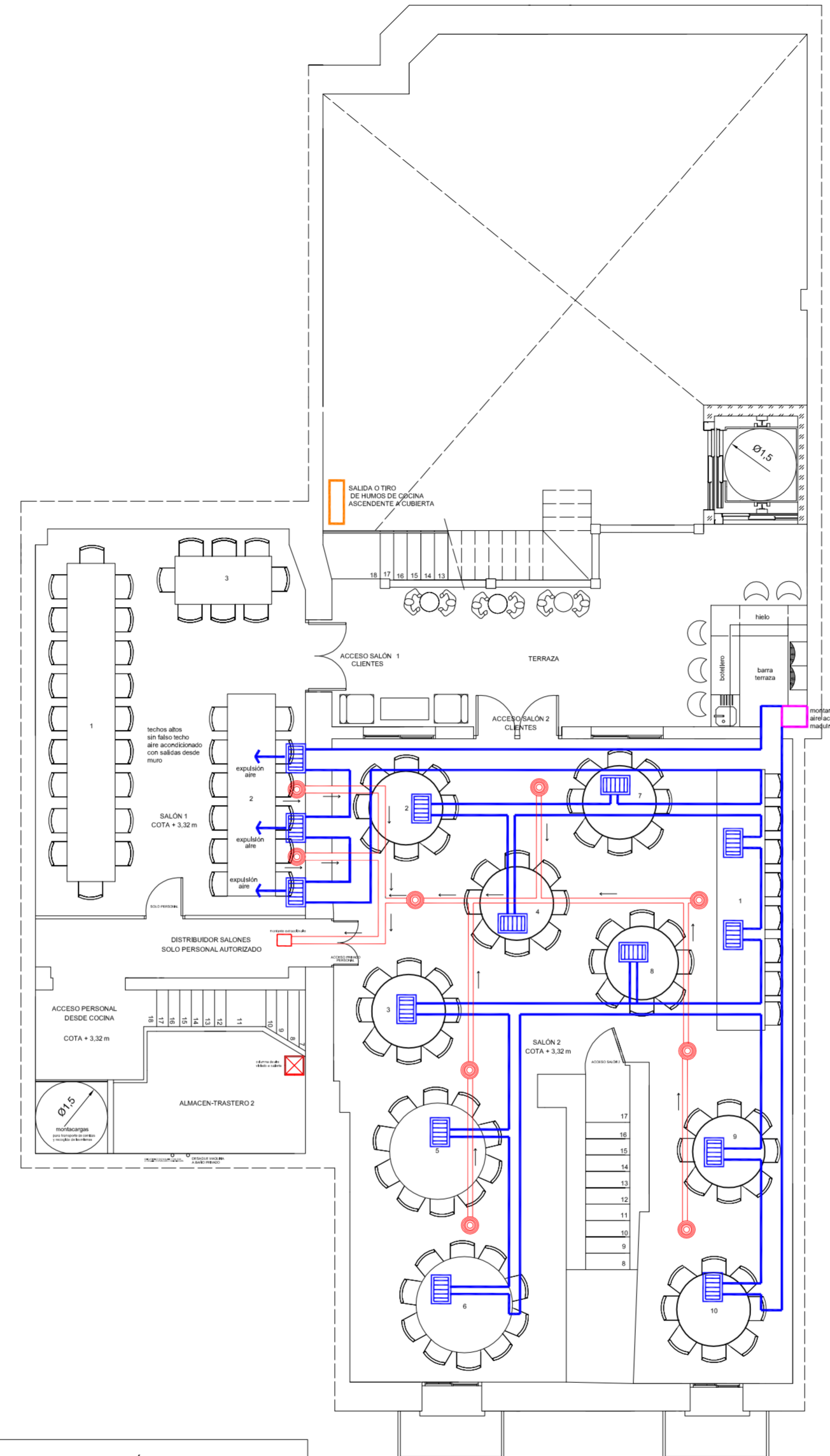
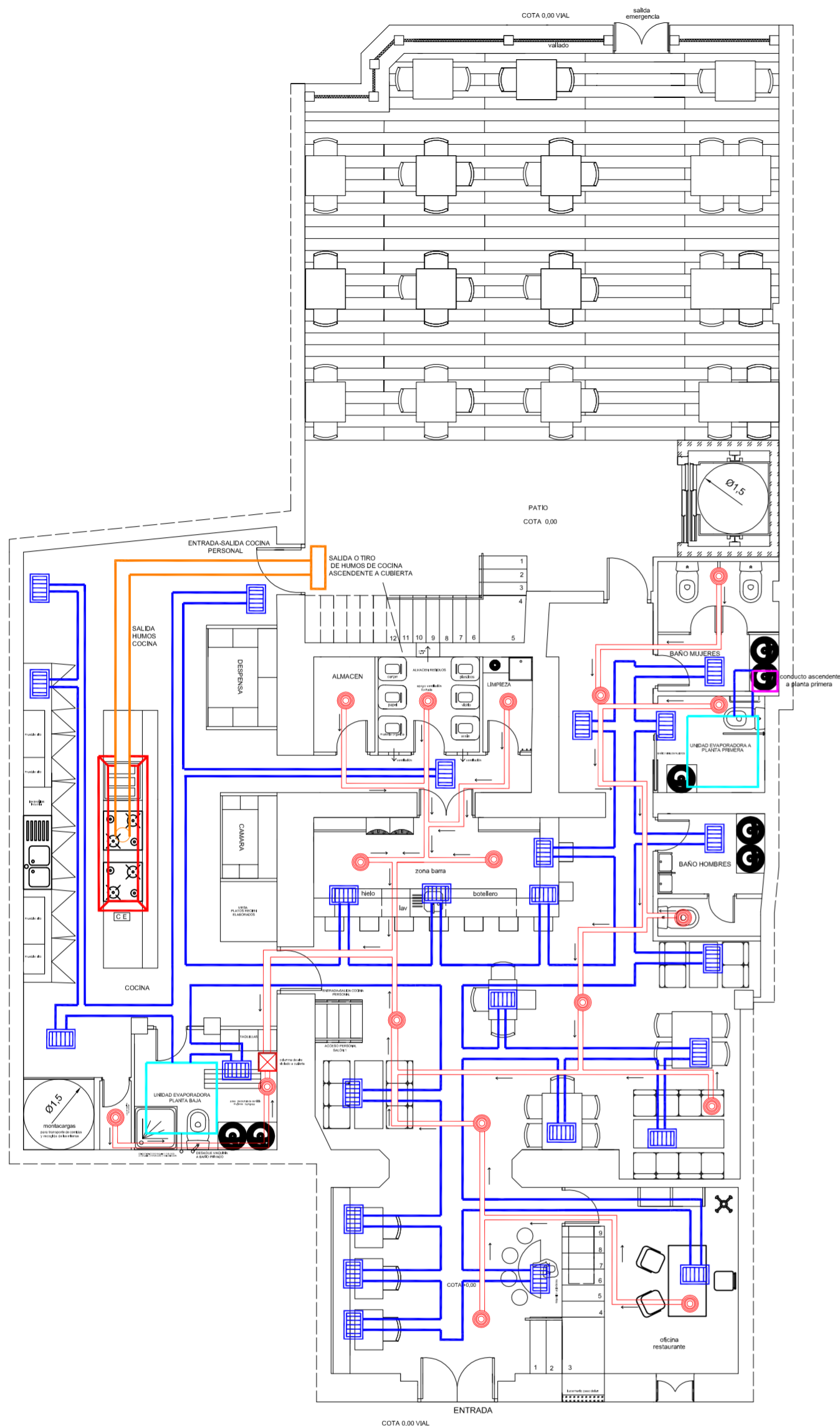

SIMBOLOGIA INSTALACIÓN A.A	
	rejilla difusor aire
	conducto extracción aire
	campana extractora
	maquina evaporadora y condensadora aire acondicionado
	montante aire acondicionado
	conducto ascendente salida humos
	rejilla extracción aire - ventilación forzada
	conducto distrinución aire
	conducto extractor aire principal directo a cubierta
	montante extracción aire

*PROYECTO DE REHABILITACIÓN Y CAMBIO DE USO  
SALÓN - RESTAURANTE ANTIC POBLE CAMPANAR*

FECHA  
 JUNIO - 2012

SITUACION CALLE MOSEN RAUSELL N° 6  
 BARRIO ANTIGUO CAMPANAR (VALENCIA)

ESCALA  
 1/100  
 PLANO N.  
 12 -13

TUTORES CARMEN CARCEL - PEDRO VERDEJO  
 ALUMNO ALAIN AGUILAR QUINTANA

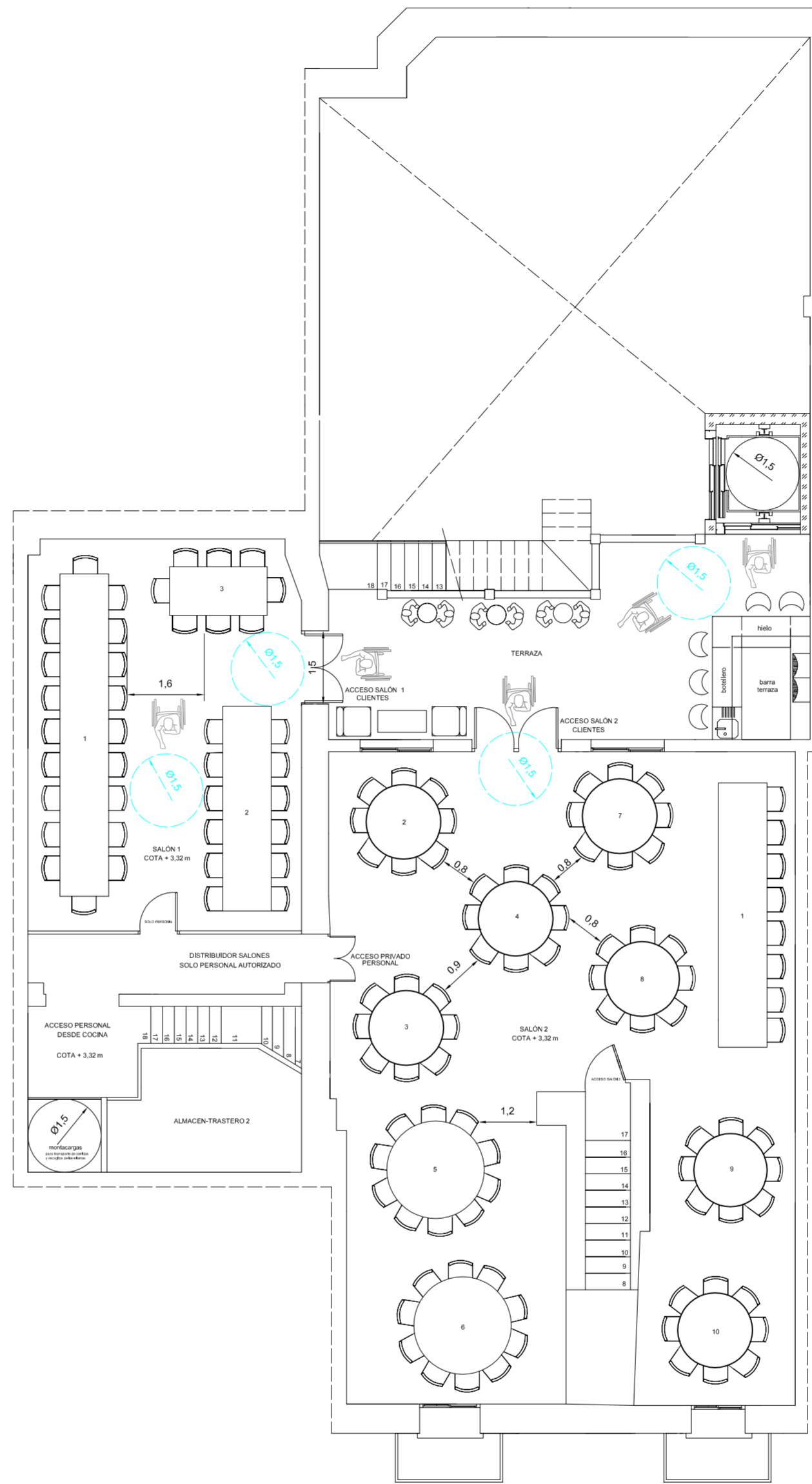
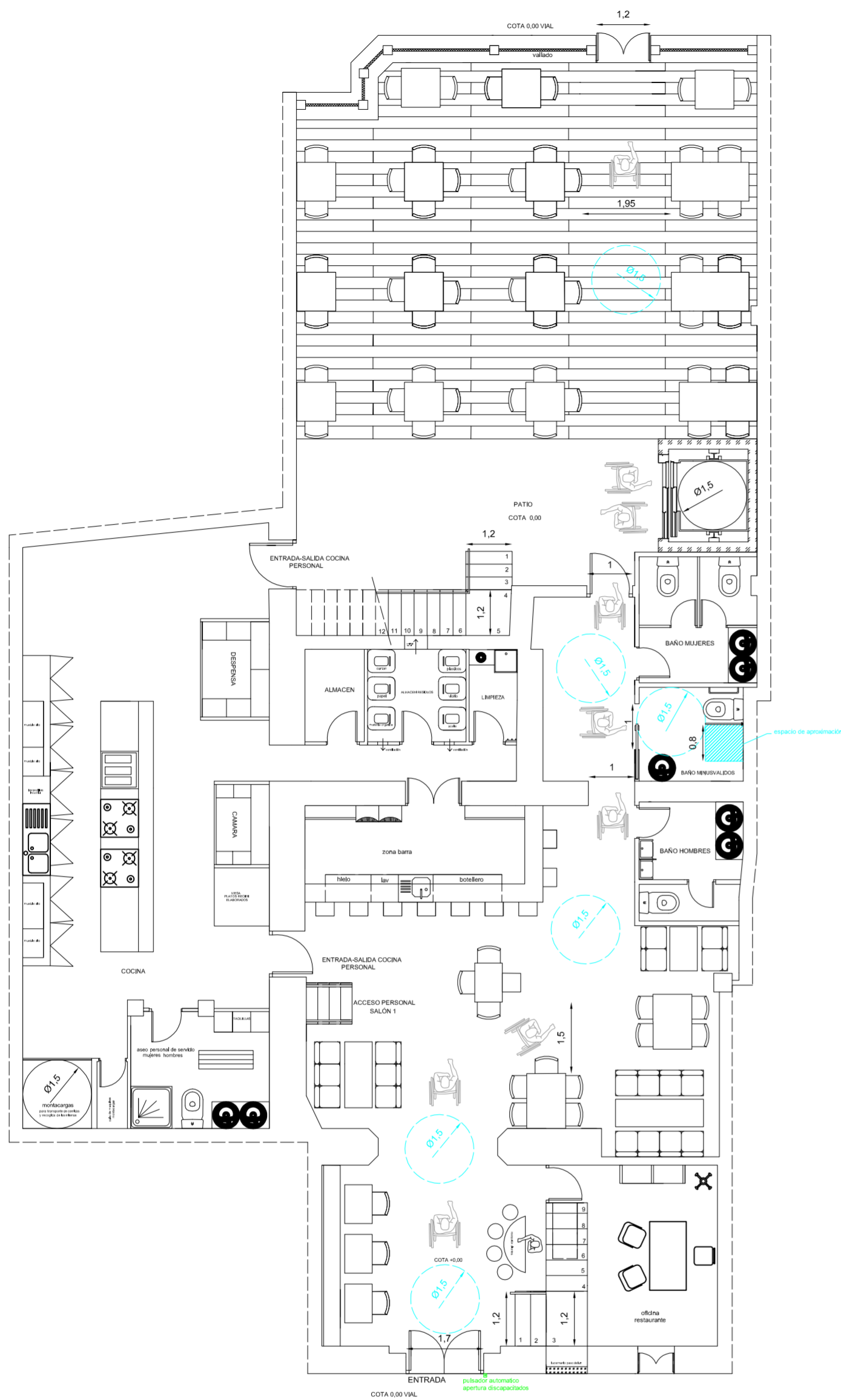

**BARANDILLA EXTERIOR A FACHADA PRINCIPAL Balcón**

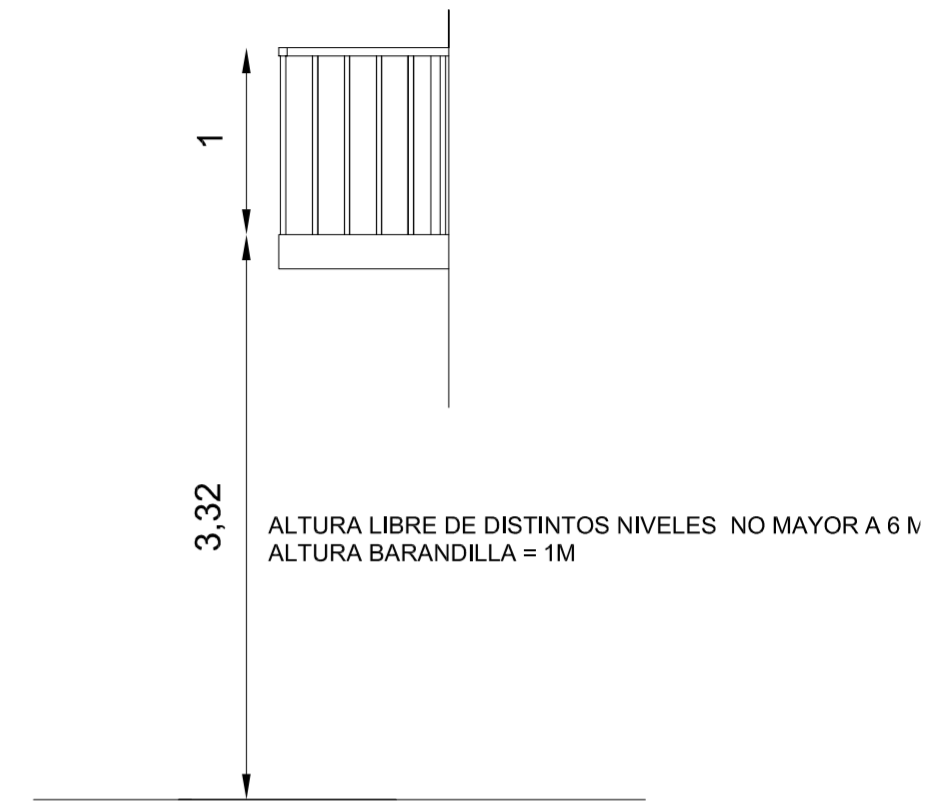

**BARANDILLA TERRAZA EXTERIOR POSTERIOR**

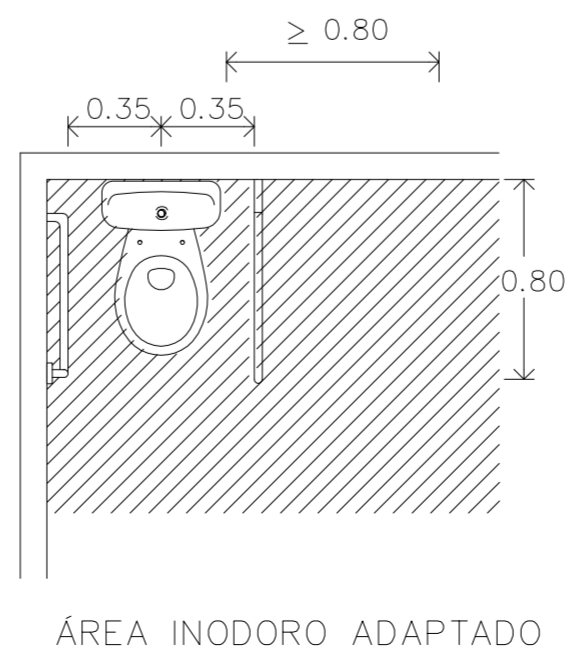
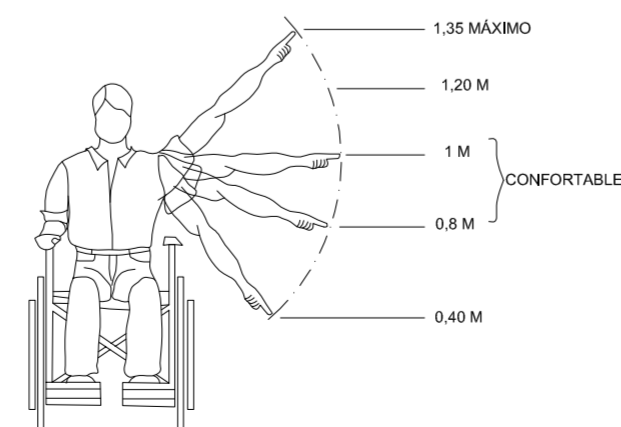
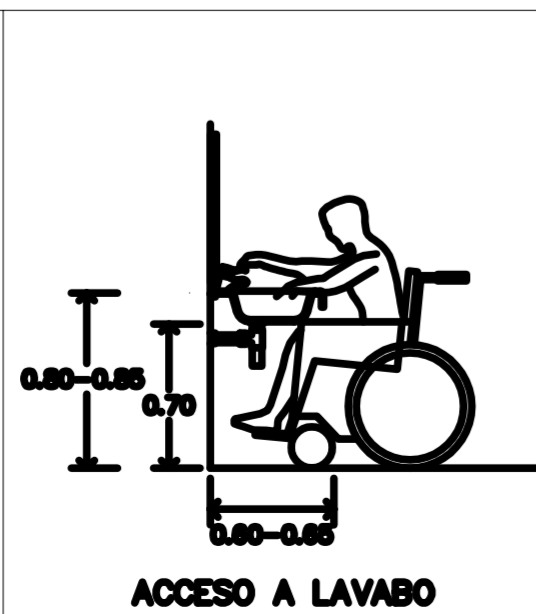
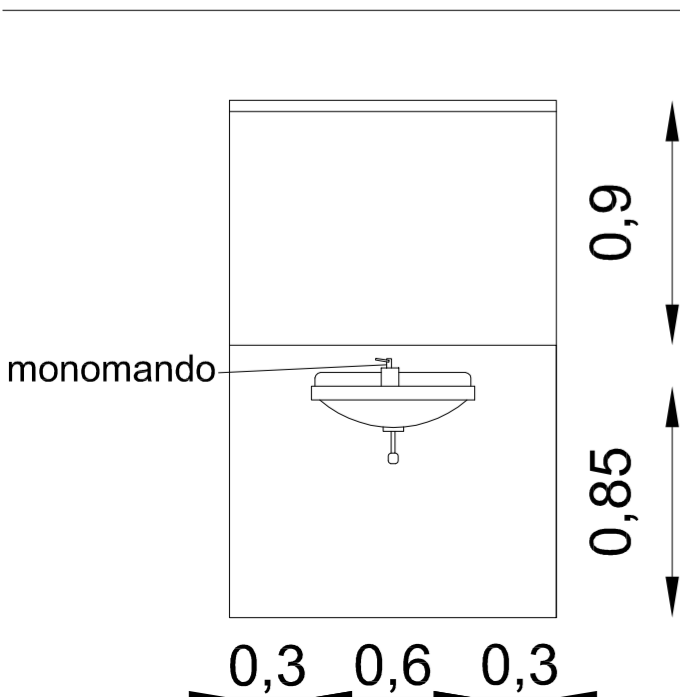
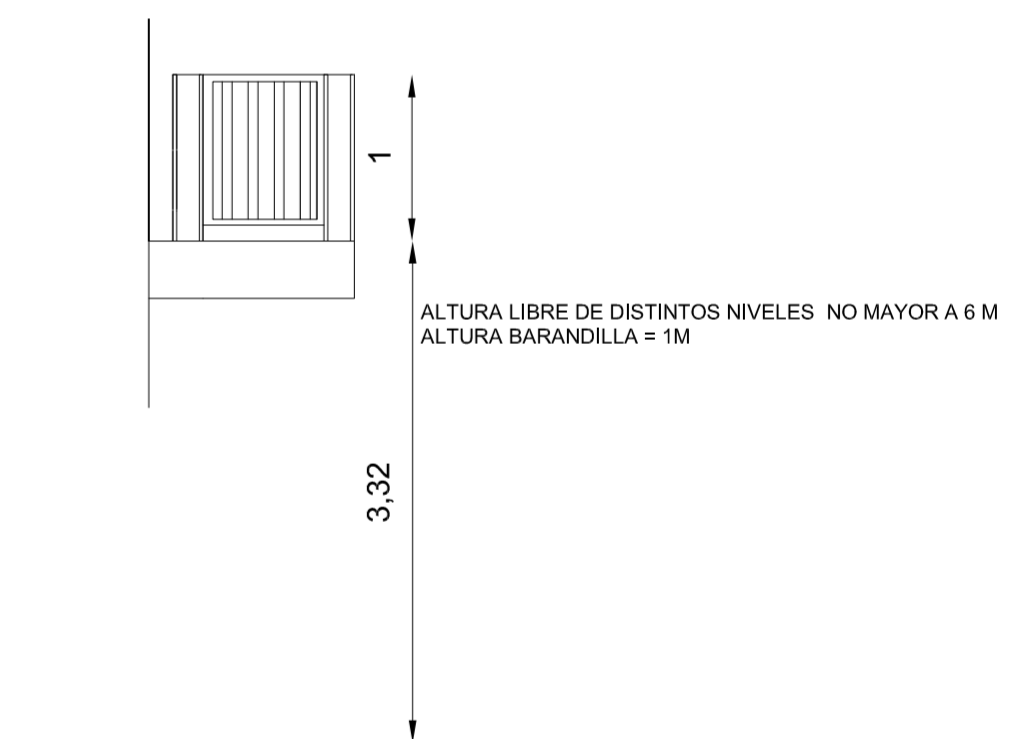

**PROYECTO DE REHABILITACIÓN Y CAMBIO DE USO SALÓN - RESTAURANTE ANTIC POBLE CAMPANAR**

FECHA  
JUNIO - 2012

SITUACION CALLE MOSEN RAUSELL N° 6  
BARRIO ANTIGUO CAMPANAR (VALENCIA)

PLANO DE ACCESIBILIDAD Y DB -SU

ESCALA  
1/100  
PLANO N.  
6

TUTORES CARMEN CARCEL - PEDRO VERDEJO

ALUMNO ALAIN AGUILAR QUINTANA



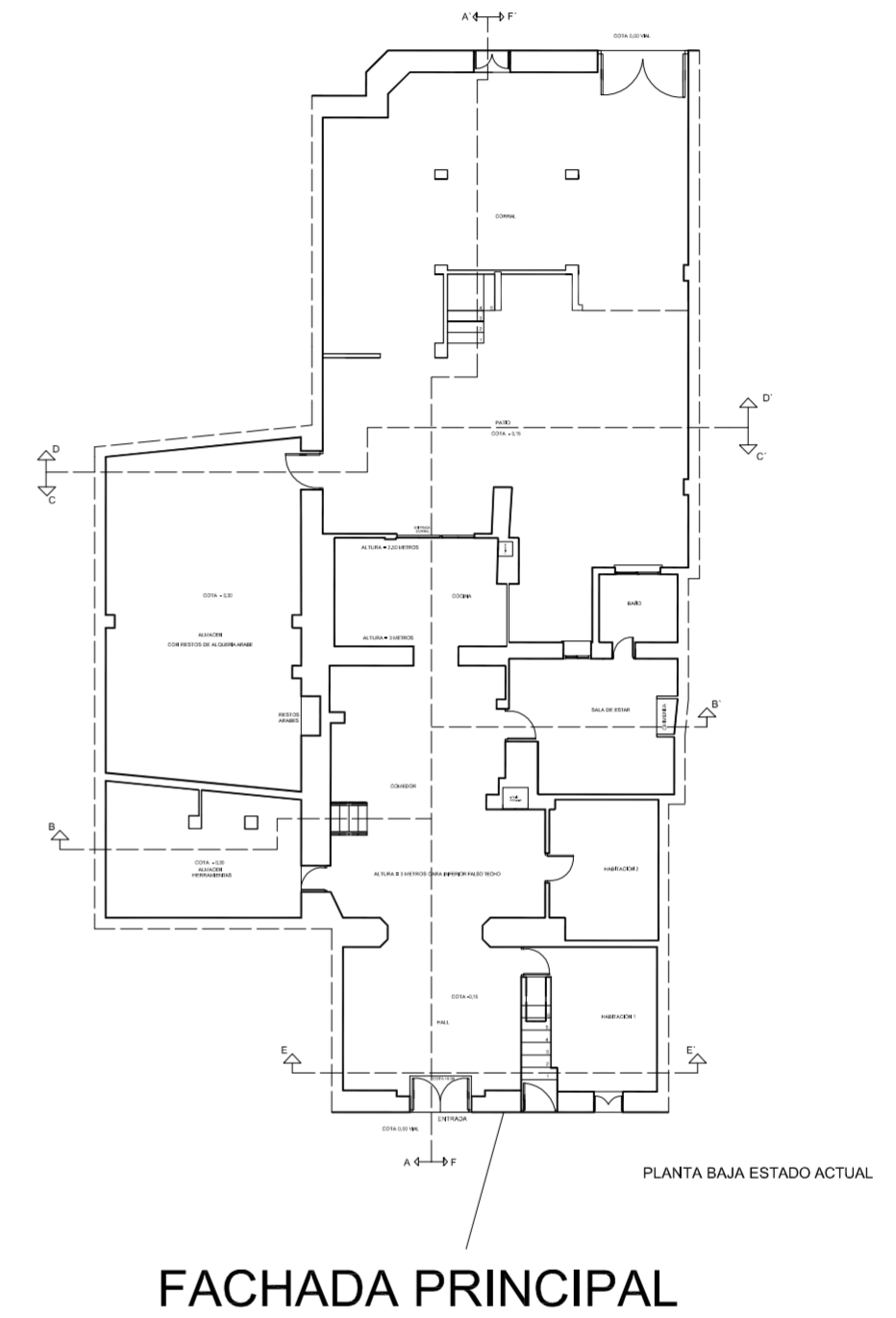

alzado principal

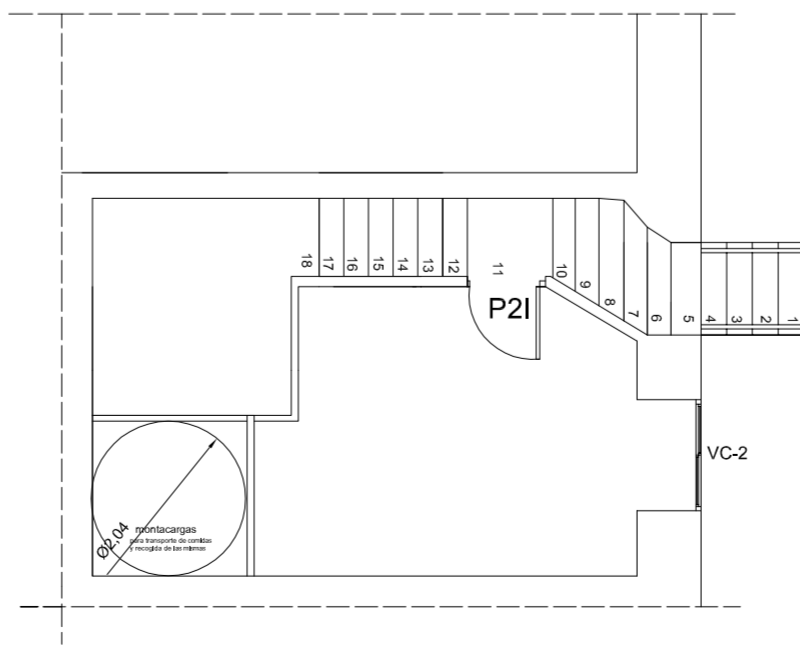
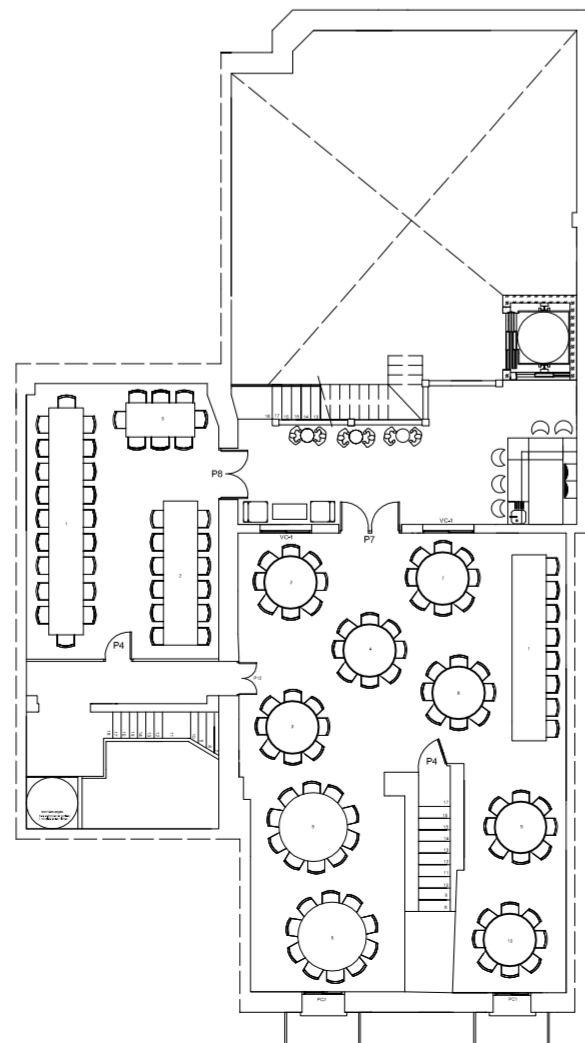
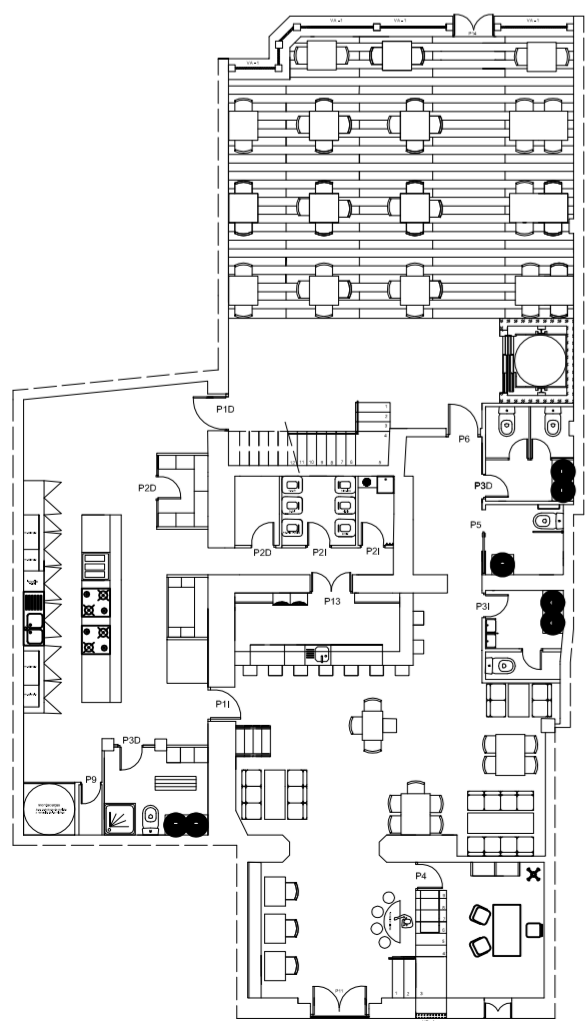
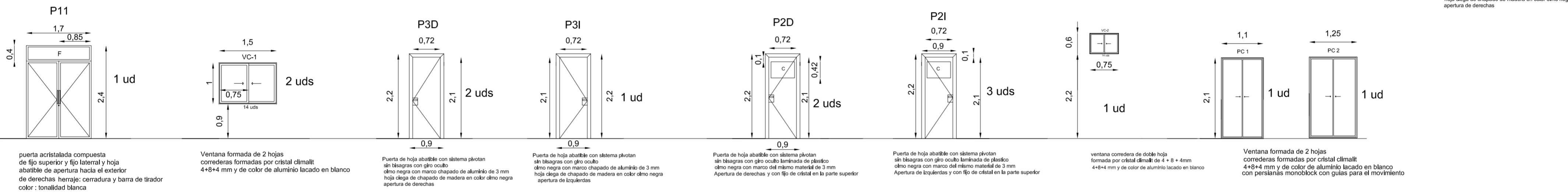
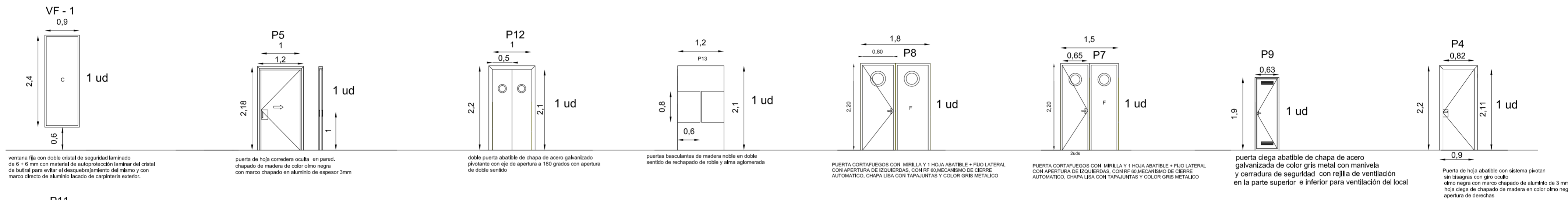
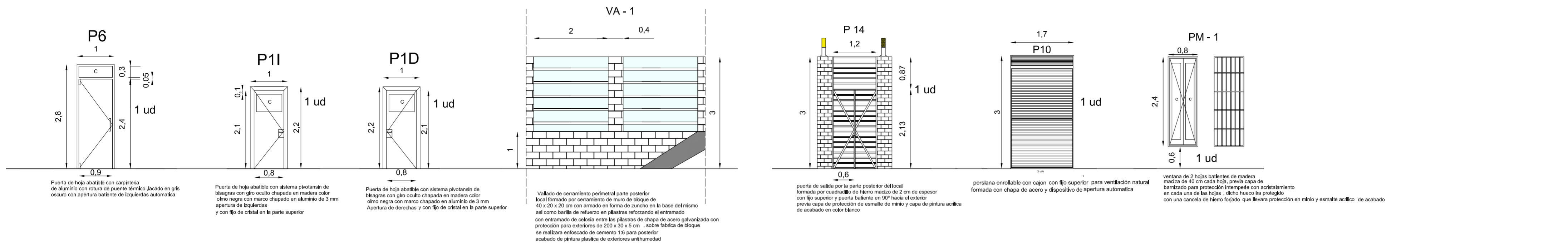

FACHADA PRINCIPAL

<p>PROYECTO DE REHABILITACIÓN Y CAMBIO DE USO SALÓN - RESTAURANTE ANTIC POBLE CAMPANAR</p>		 FECHA JUNIO - 2012
SITUACION CALLE MOSEN RAUSELL N° 6 BARRIO ANTIGUO CAMPANAR (VALENCIA)		ESCALA 1/100 PLANO N. 1.1
ALZADO FACHADA PRINCIPAL		
TUTORES	CARMEN CARCEL - PEDRO VERDEJO	
ALUMNO	ALAIN AGUILAR QUINTANA	



<b>PROYECTO DE REHABILITACIÓN Y CAMBIO DE USO SALÓN - RESTAURANTE ANTIC POBLE CAMPANAR</b>		 FECHA JUNIO - 2012
SITUACION	CALLE MOSEN RAUSELL N° 6 BARRIO ANTIGUO CAMPANAR (VALENCIA)	
PLANO DE CARPINTERIA		ESCALA 1/100 PLANO N. 8
TUTORES	CARMEN CARCEL - PEDRO VERDEJO	
ALUMNO	ALAIN AGUILAR QUINTANA	

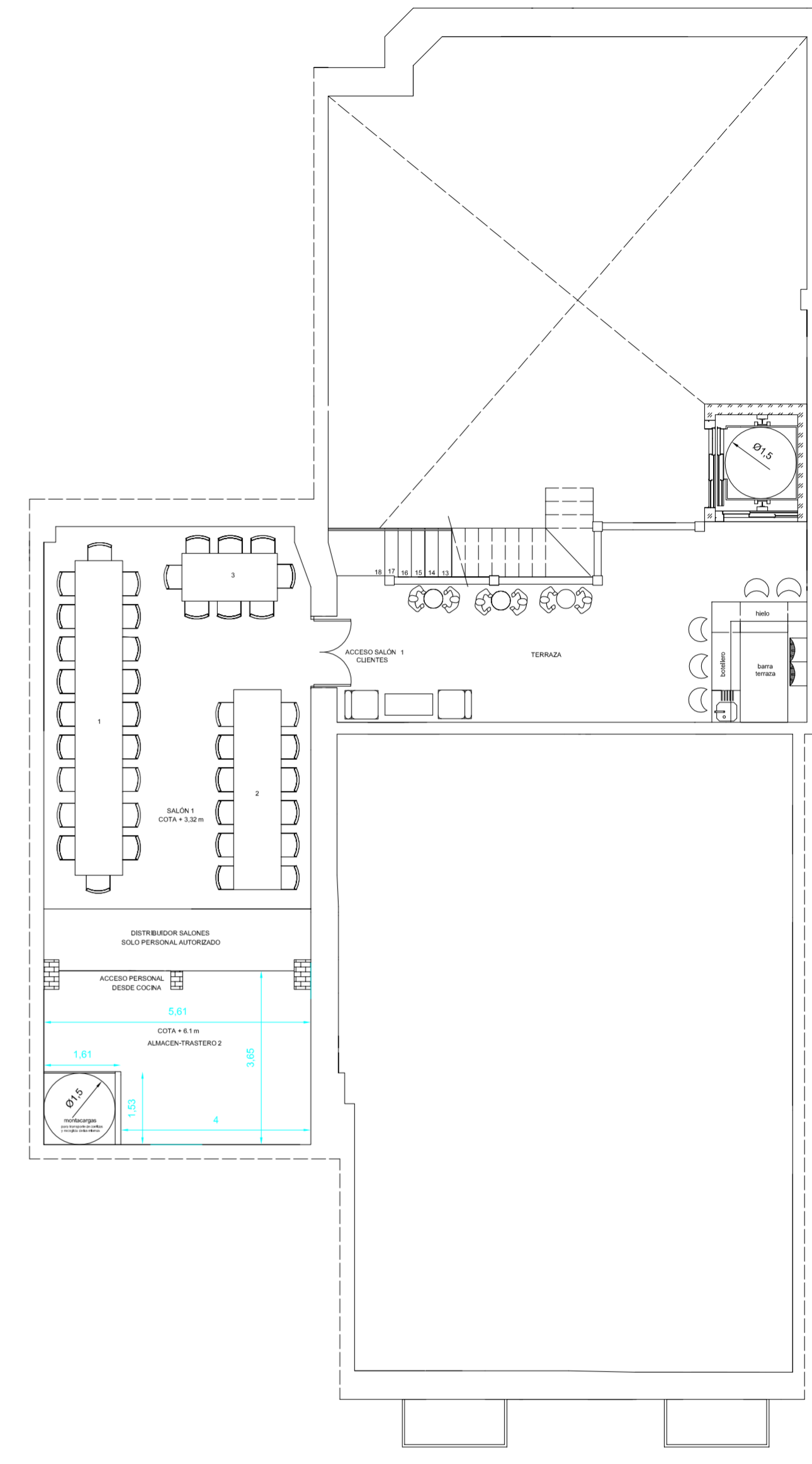
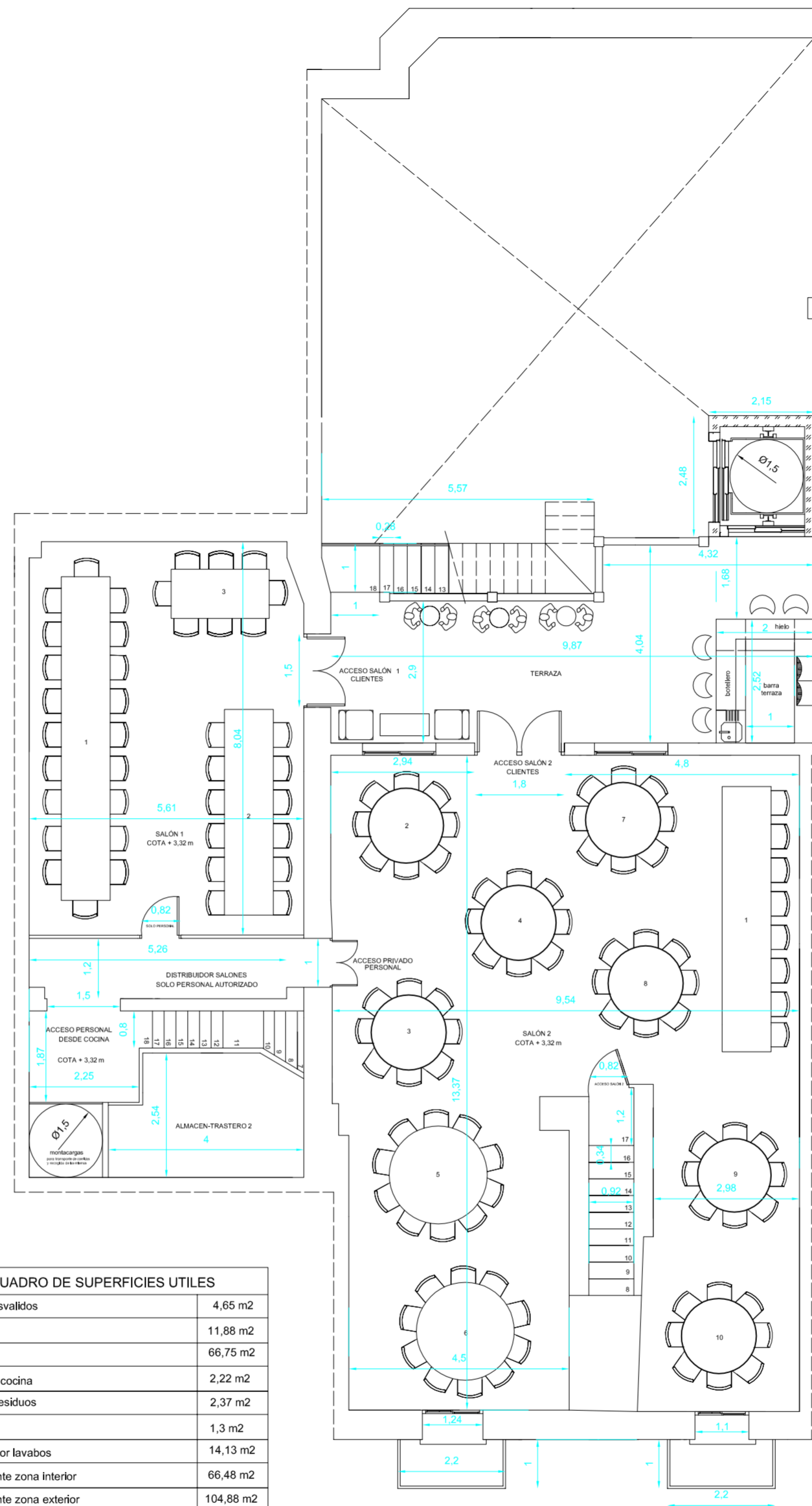
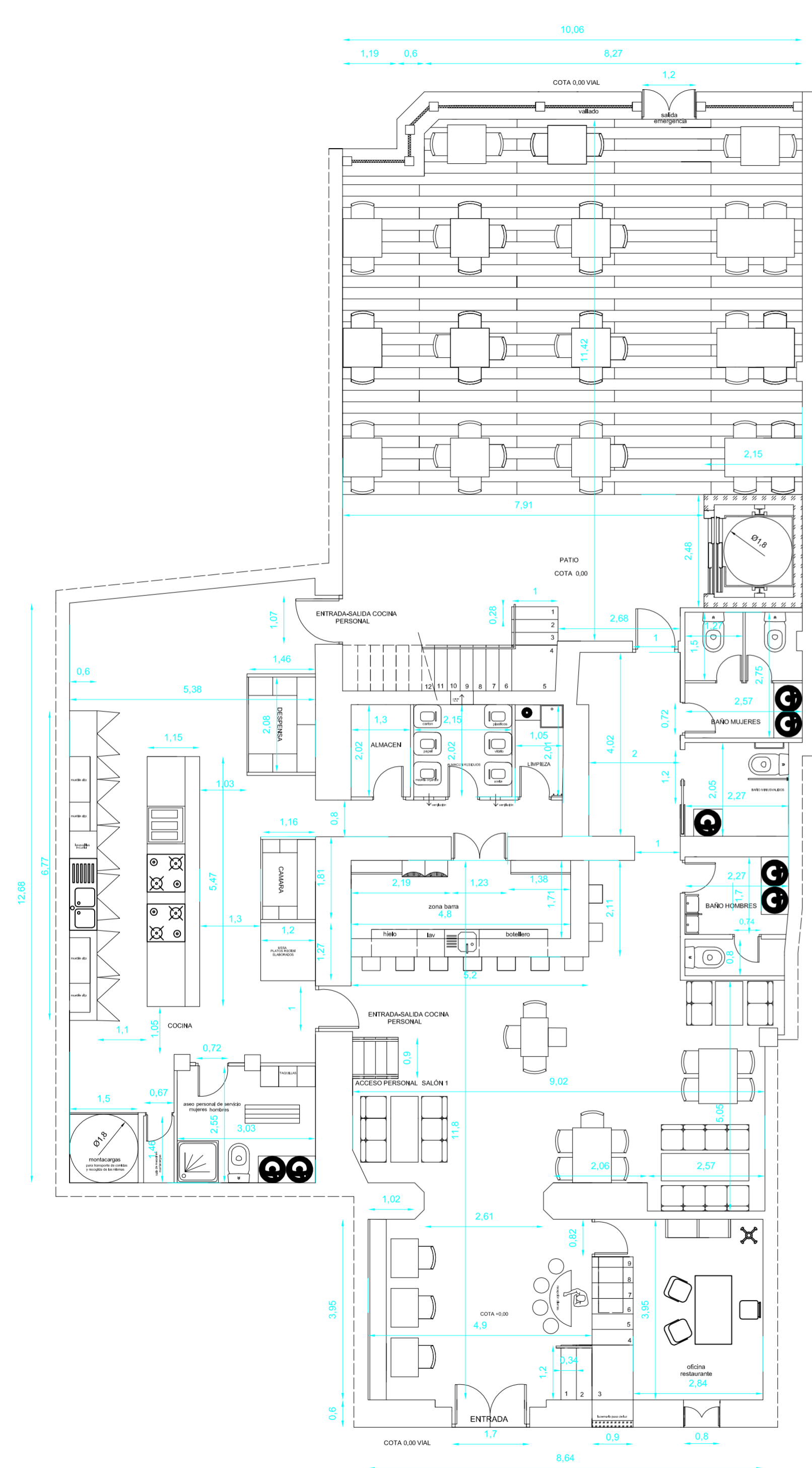

CUADRO DE SUPERFICIES ÚTILES	
aseo minusválidos	4,65 m <sup>2</sup>
oficina	11,88 m <sup>2</sup>
cocina	66,75 m <sup>2</sup>
almacen cocina	2,22 m <sup>2</sup>
gestión residuos	2,37 m <sup>2</sup>
lavadero	1,3 m <sup>2</sup>
distribuidor lavabos	14,13 m <sup>2</sup>
restaurante zona interior	66,48 m <sup>2</sup>
restaurante zona exterior	104,88 m <sup>2</sup>
terrazza planta primera	28,63 m <sup>2</sup>
salón 1	46,91 m <sup>2</sup>
salón 2	115,06 m <sup>2</sup>
distribuidor salones	6,75 m <sup>2</sup>
almacen maquinas	20,11 m <sup>2</sup>
almacen entreplanta	9,01 m <sup>2</sup>
barra planta baja	10,4 m <sup>2</sup>
barra planta primera	5,53 m <sup>2</sup>
baño personal restaurante	7,65 m <sup>2</sup>
aseo señoras	7,01 m <sup>2</sup>
aseo caballeros	5,81 m <sup>2</sup>
ascensor	5,32 m <sup>2</sup>
montacargas	2,25 m <sup>2</sup>
escalera planta baja - planta primera clientes	4,9 m <sup>2</sup>
escalera planta baja - planta primera solo personal	7,5 m <sup>2</sup>
escalera planta baja - planta primera exterior	5,50 m <sup>2</sup>
dispensa cocina	3,05 m <sup>2</sup>
camara frigorífica	2,03 m <sup>2</sup>

PROYECTO DE REHABILITACIÓN Y CAMBIO DE USO  
SALÓN - RESTAURANTE ANTIC POBLE CAMPANAR

FECHA  
JUNIO - 2012

SITUACION CALLE MOSEN RAUSELL N° 6  
BARRIO ANTIGUO CAMPANAR (VALENCIA)

PLANO COTAS Y SUPERFICIES

ESCALA  
1/100  
PLANO N.  
5

TUTORES CARMEN CARCEL - PEDRO VERDEJO

ALUMNO ALAIN AGUILAR QUINTANA

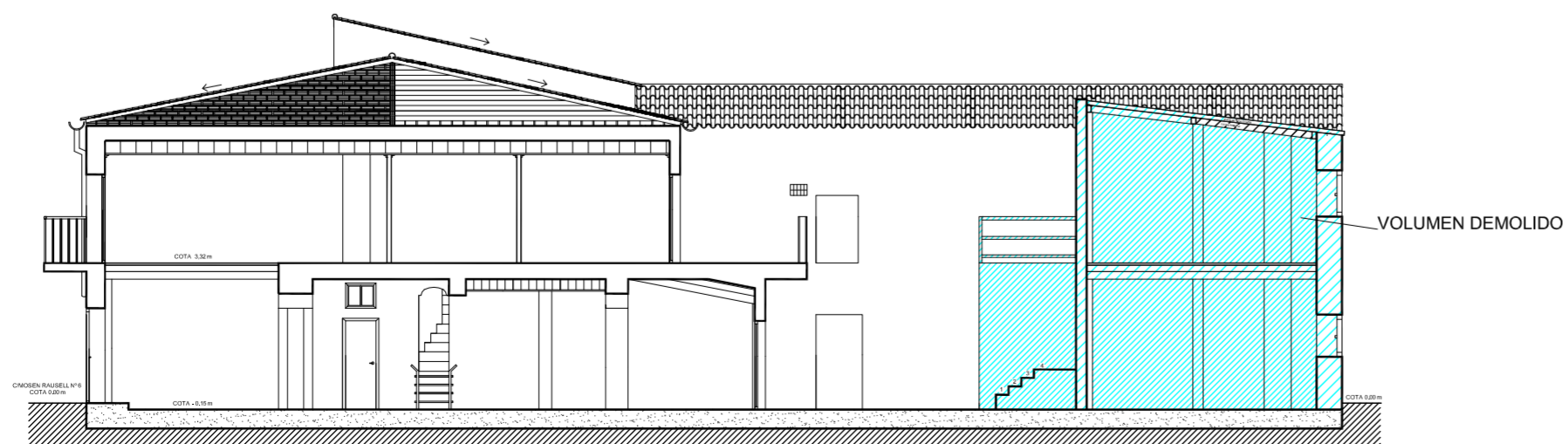
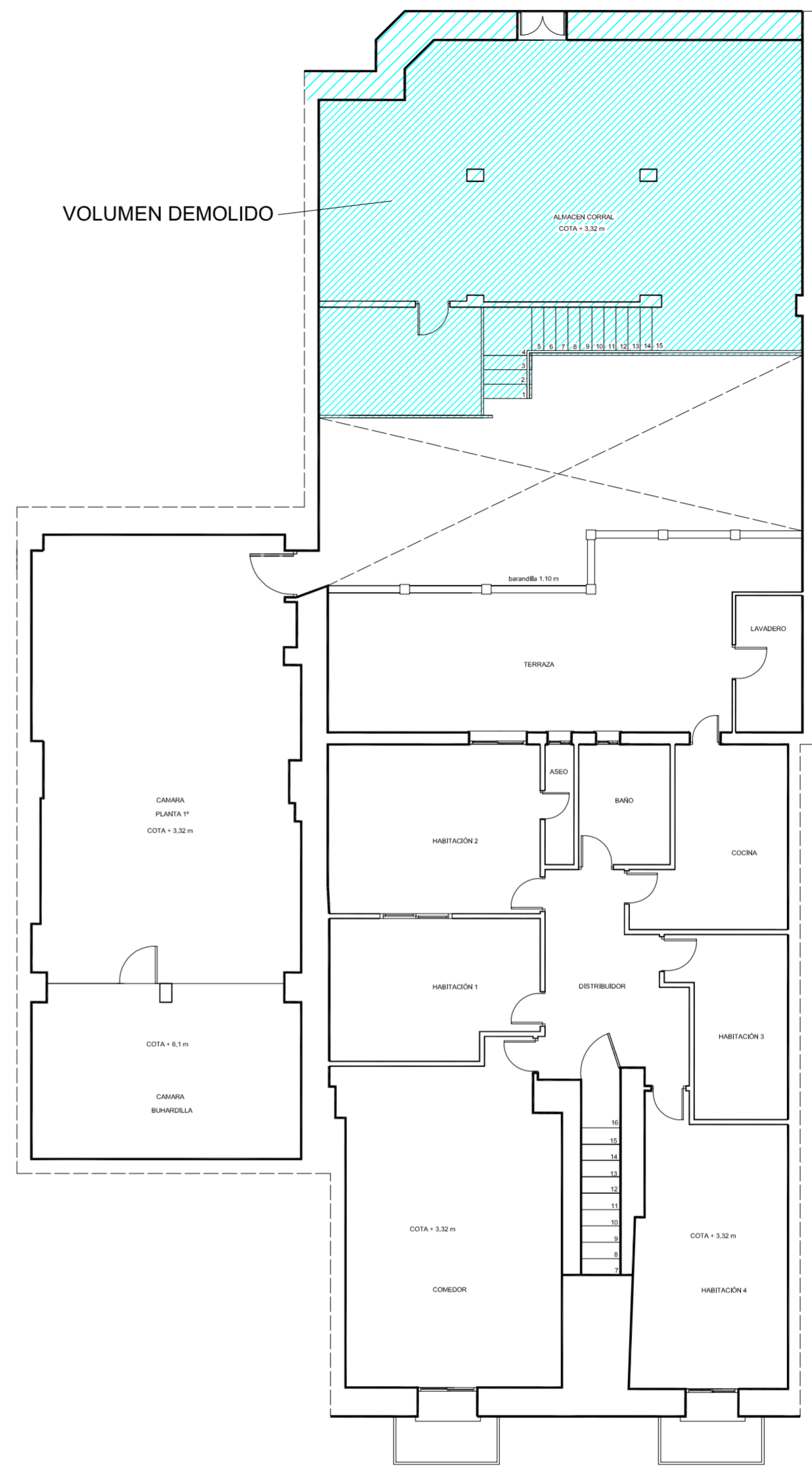
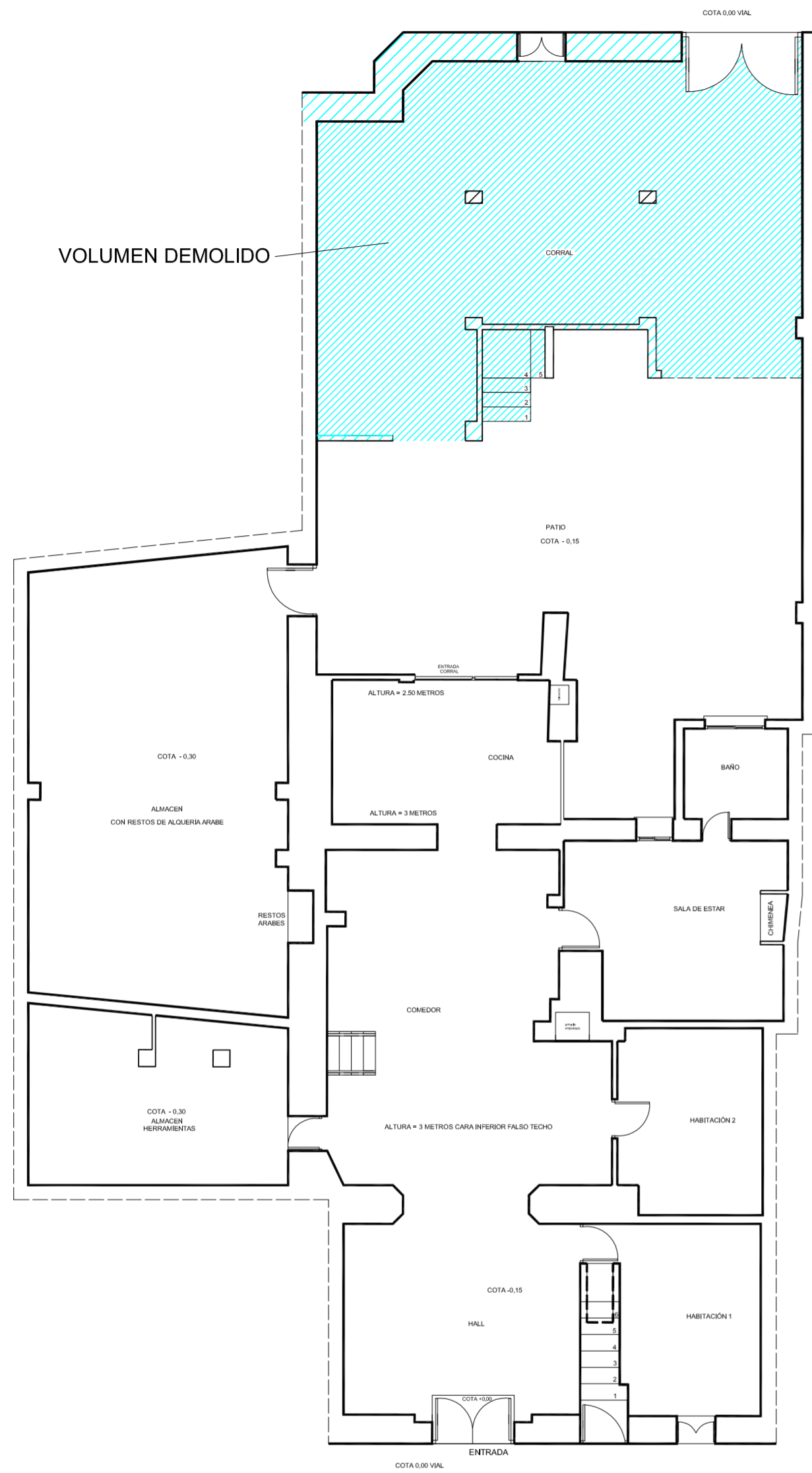

PROYECTO DE REHABILITACIÓN Y CAMBIO DE USO SALÓN - RESTAURANTE ANTIC POBLE CAMPANAR		 FECHA JUNIO - 2012
SITUACION CALLE MOSEN RAUSELL N° 6 BARRIO ANTIGUO CAMPANAR (VALENCIA)		ESCALA 1/100 PLANO N. 0
PLANO DE DERRIBO		
TUTORES	CARMEN CARCEL - PEDRO VERDEJO	
ALUMNO	ALAIN AGUILAR QUINTANA	

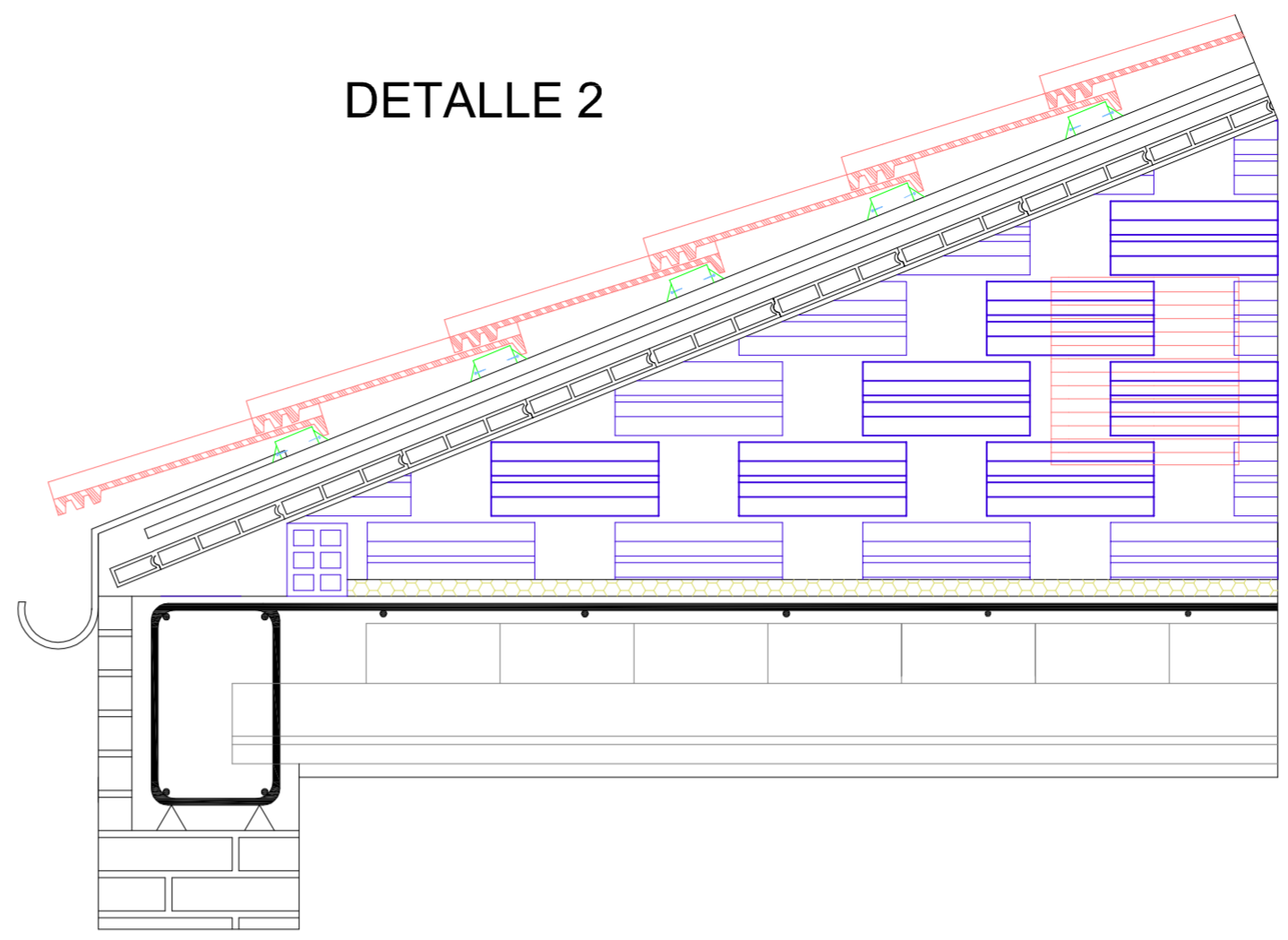
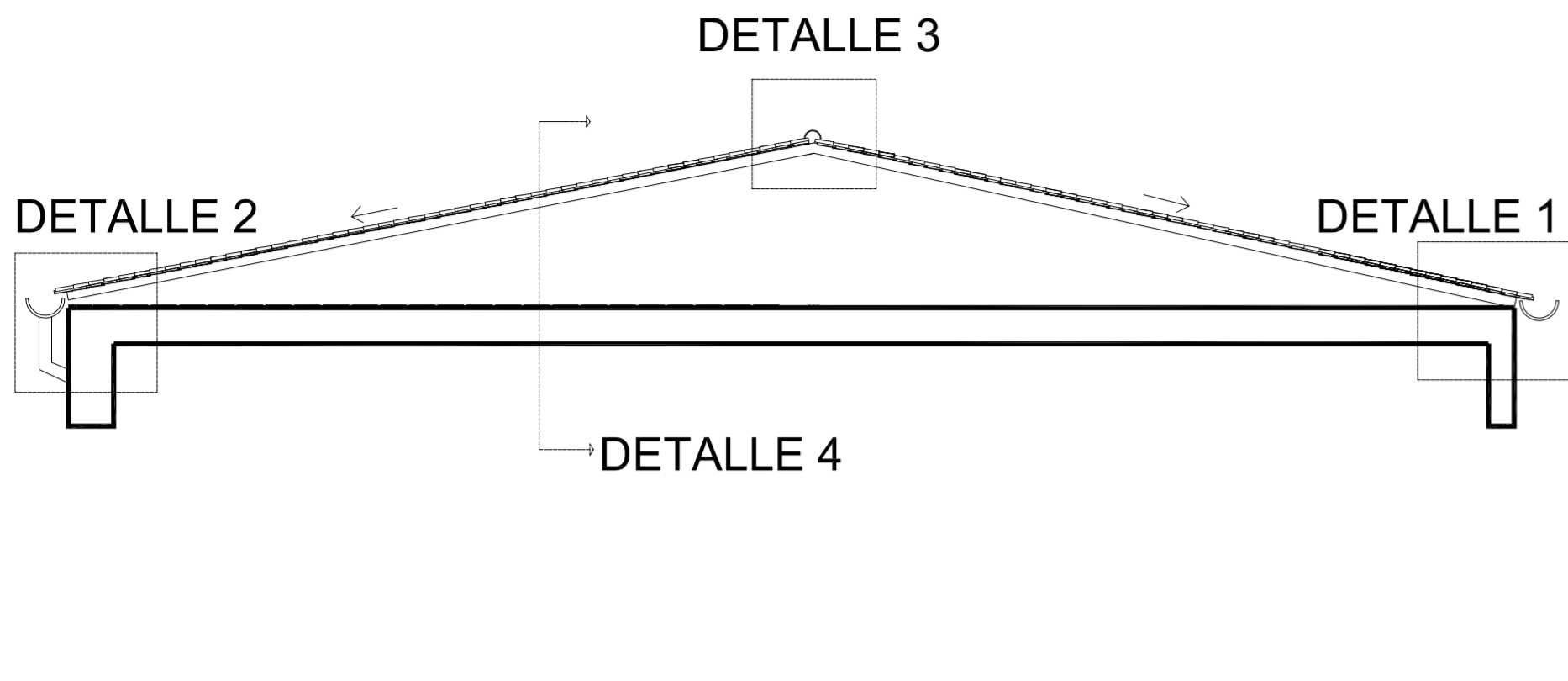

DETALLE 2

LEYENDA FORJADO PLANO

- 1.1-.ENLUCIDO DE YESO
- 2.1-.FORJADO DE VIGUETAS SEMIRRESIST. Y BOVEDILLAS CERÁMICAS C=30 CMS
- 3.1-.MORTERO DE REGULACIÓN
- 4.1-.TABIQUE CONEJERO
- 5.1-.BARRERA DE VAPOR
- 6.1-.AISLAMIENTO ACÚSTICO (LANA DE ROCA)
- 7.1-. MAESTRA DE MORTERO DE CEMENTO
- 8.1-. BARDOS MACHIEMBRADOS
- 9.1-.MORTERO 1:6
- 10.1-. MORTERO DE AGARRE
- 11.1-. TEJA ARABE
- 12.1-. CANALÓN FIBROCEMENTO D= 10CMS

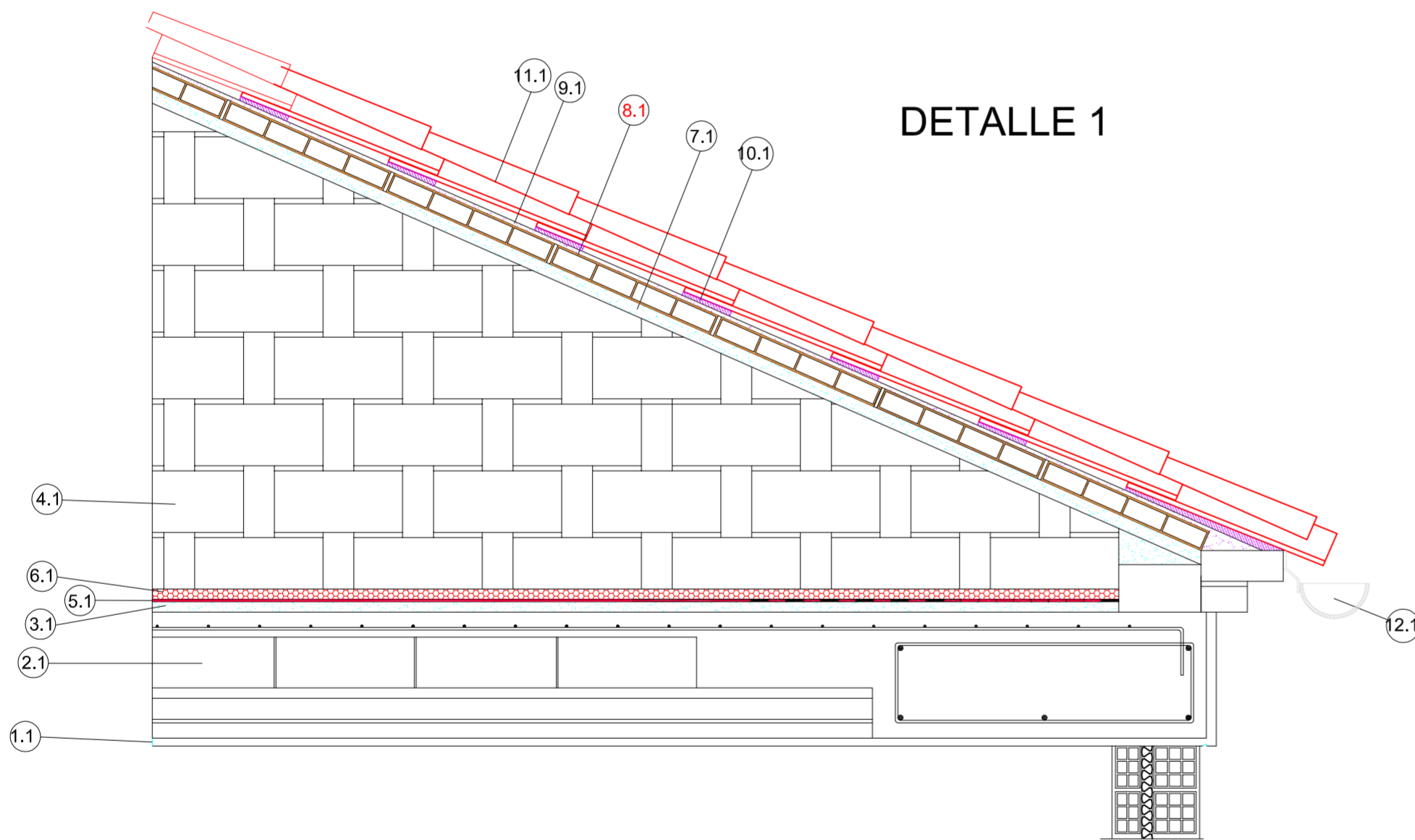

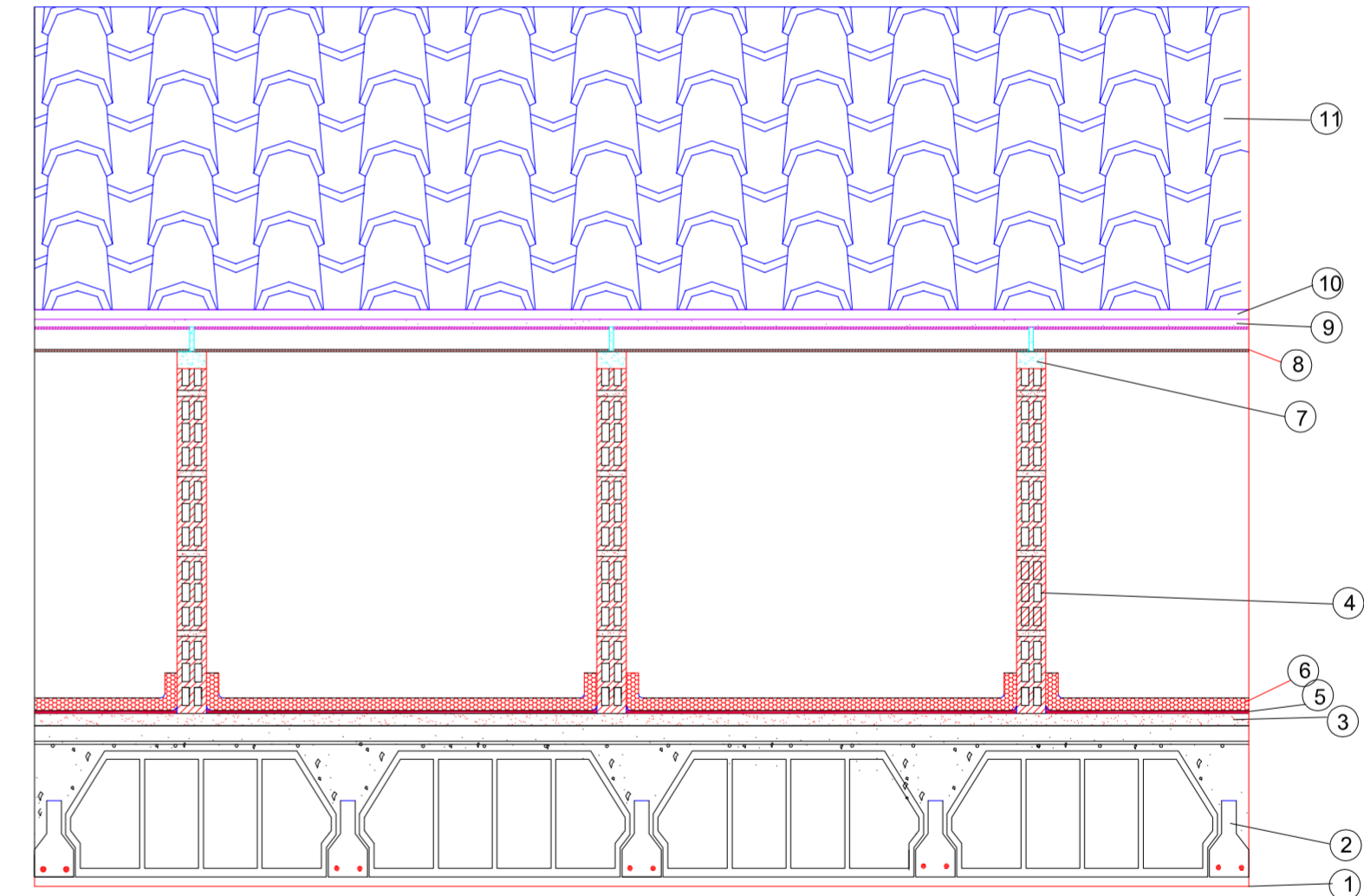

DETALLE 1

DETALLE 4

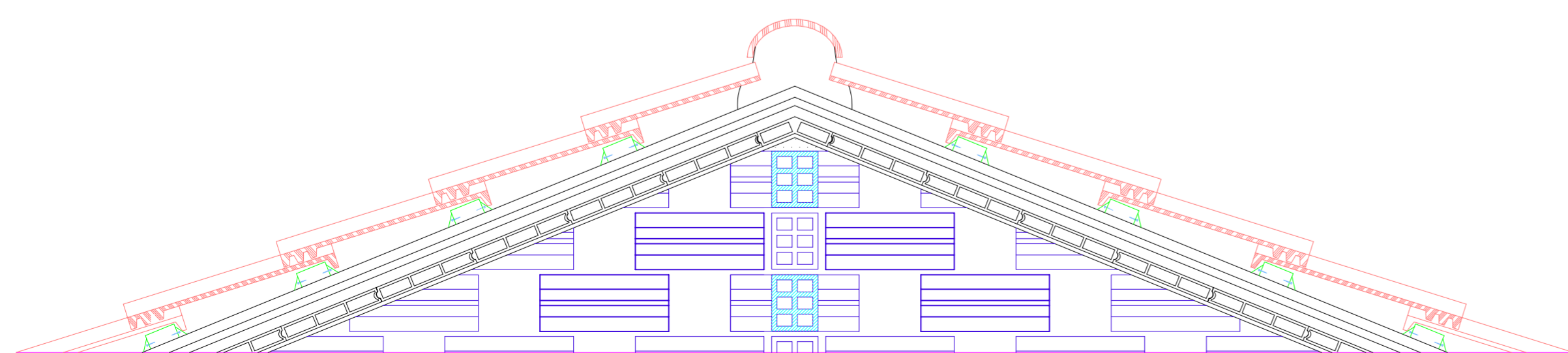

DETALLE 3



<p>PROYECTO DE REHABILITACIÓN Y CAMBIO DE USO SALÓN - RESTAURANTE ANTIC POBLE CAMPANAR</p>		 FECHA JUNIO - 2012
SITUACION CALLE MOSEN RAUSELL N° 6 BARRIO ANTIGUO CAMPANAR (VALENCIA)		ESCALA 1/100 PLANO N. 16.1
TUTORES	CARMEN CARCEL - PEDRO VERDEJO	
ALUMNO	ALAIN AGUILAR QUINTANA	

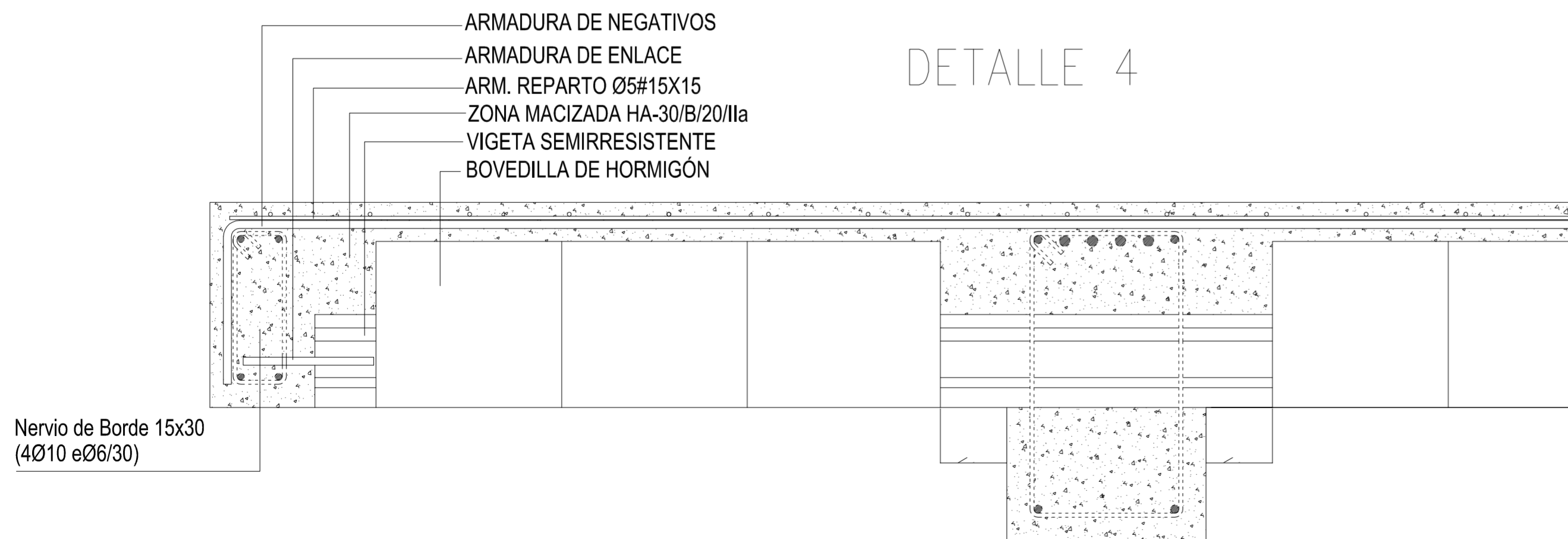
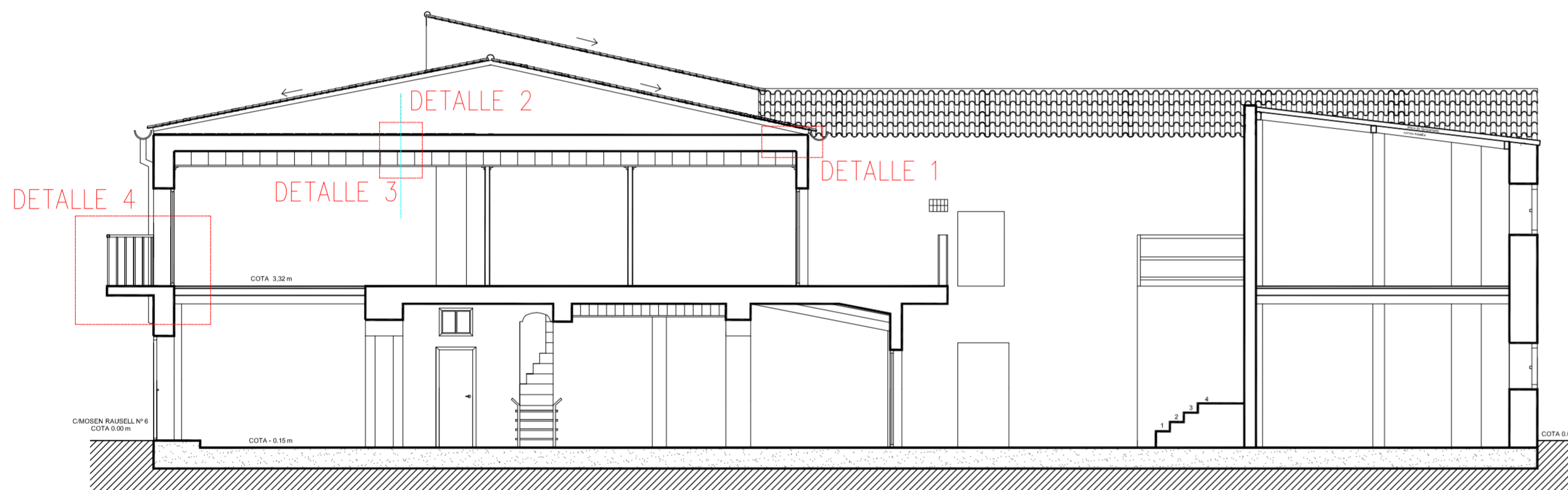
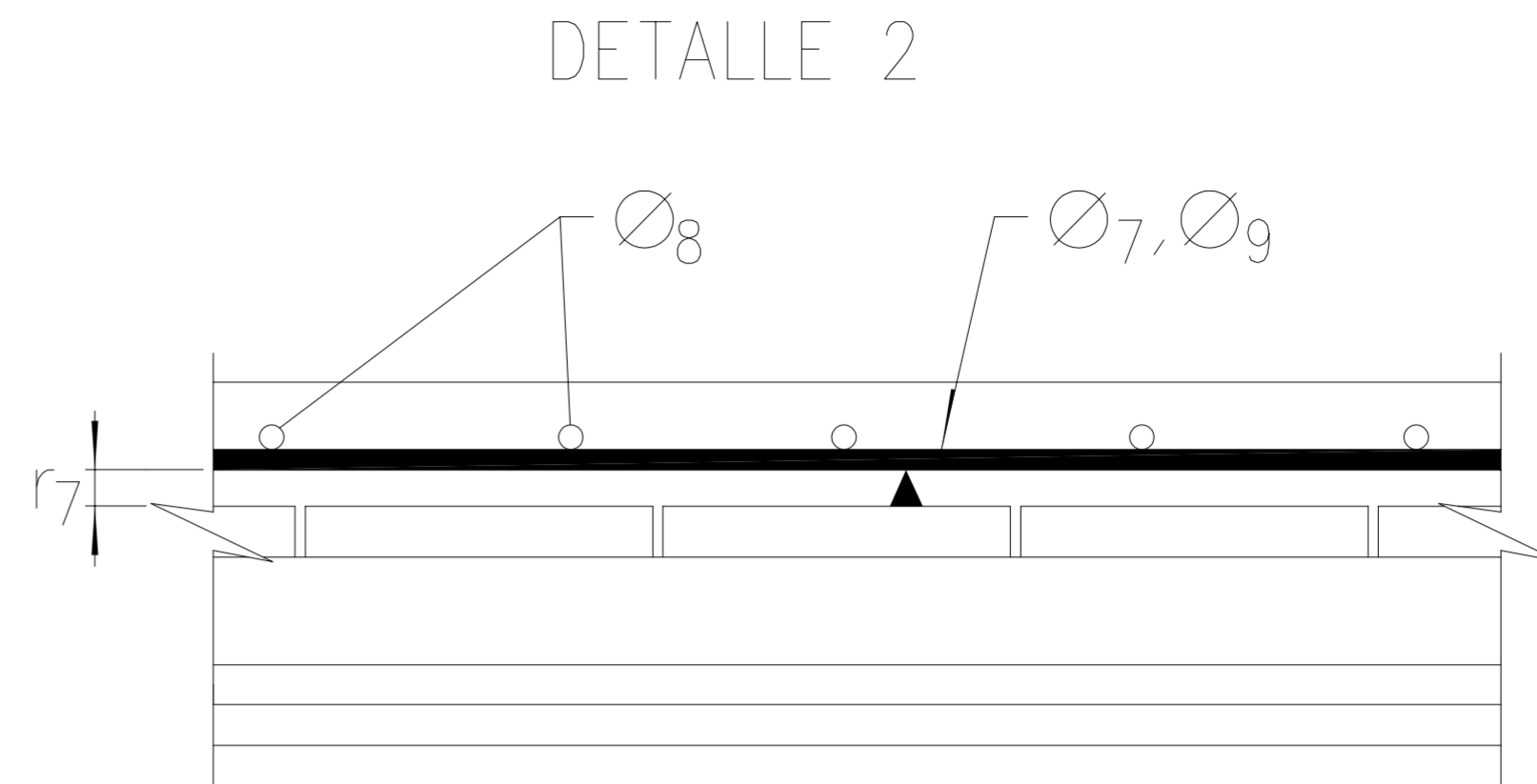
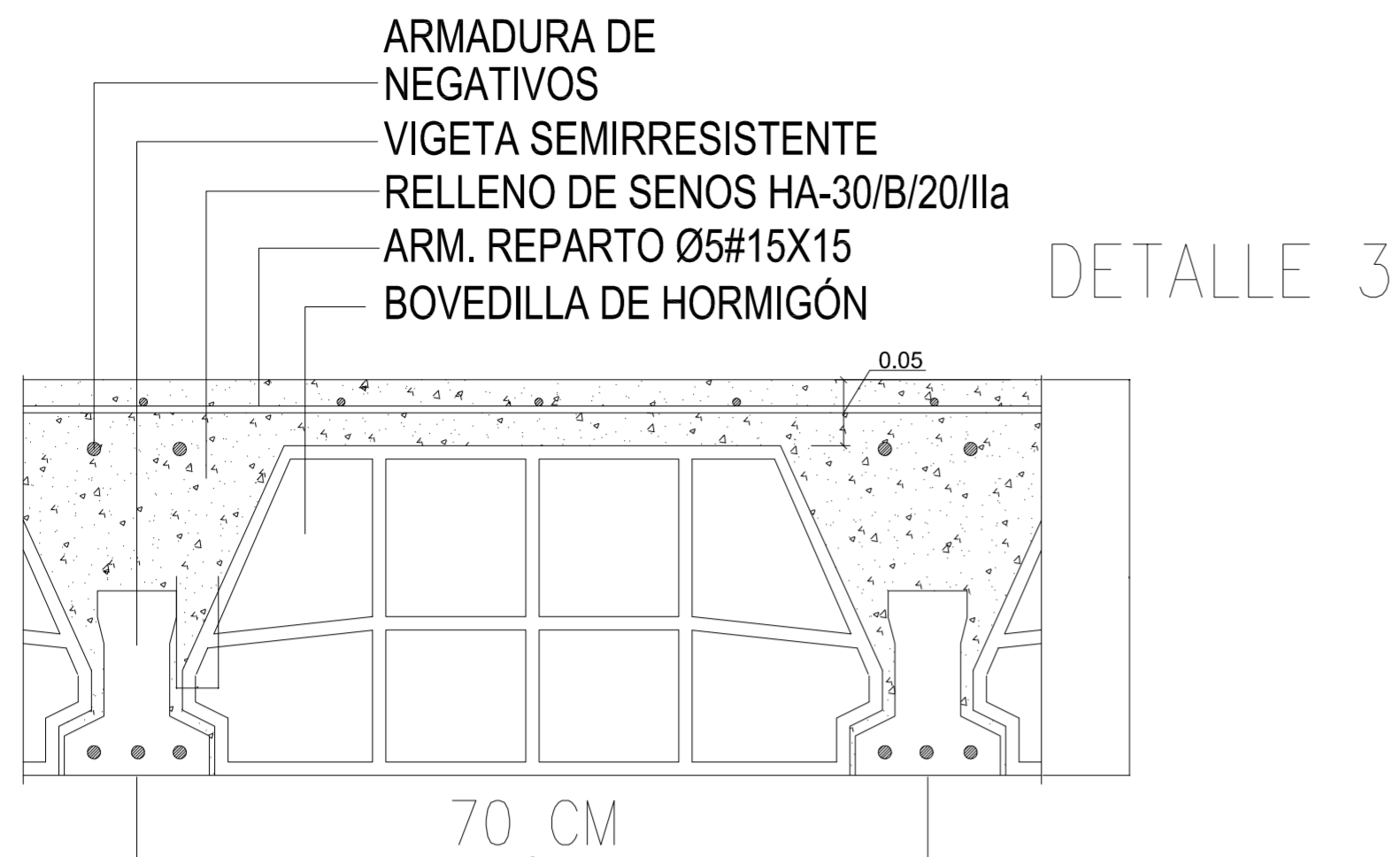

<p>PROYECTO DE REHABILITACIÓN Y CAMBIO DE USO                  SALÓN - RESTAURANTE ANTIC POBLE CAMPANAR</p>		 FECHA JUNIO - 2012
SITUACION CALLE MOSEN RAUSELL Nº 6 BARRIO ANTIGUO CAMPANAR (VALENCIA)		ESCALA 1/100 PLANO N. 16.3
TUTORES	CARMEN CARCEL - PEDRO VERDEJO	
ALUMNO	ALAIN AGUILAR QUINTANA	



DETALLE VIGA

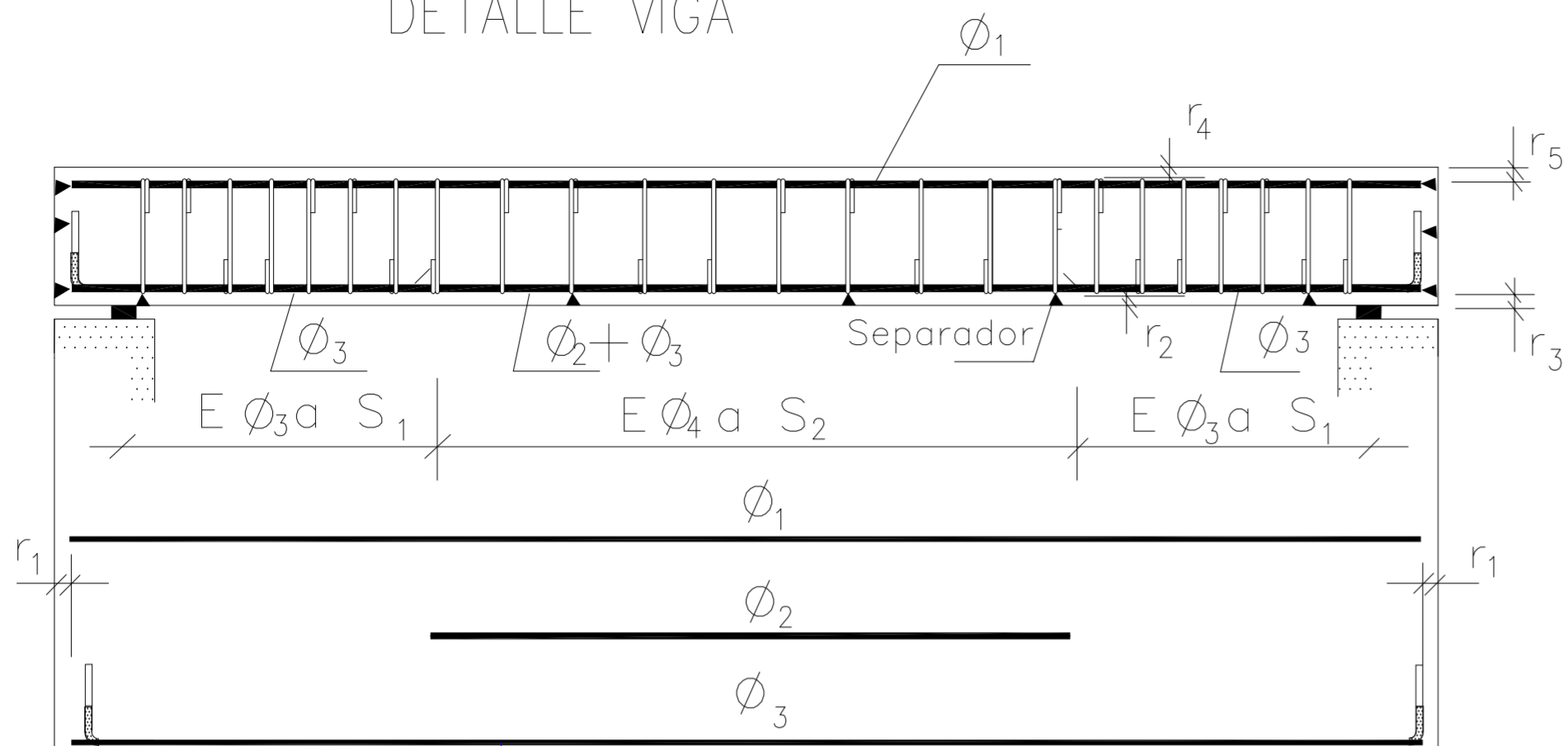

DETALLE ESCALERA

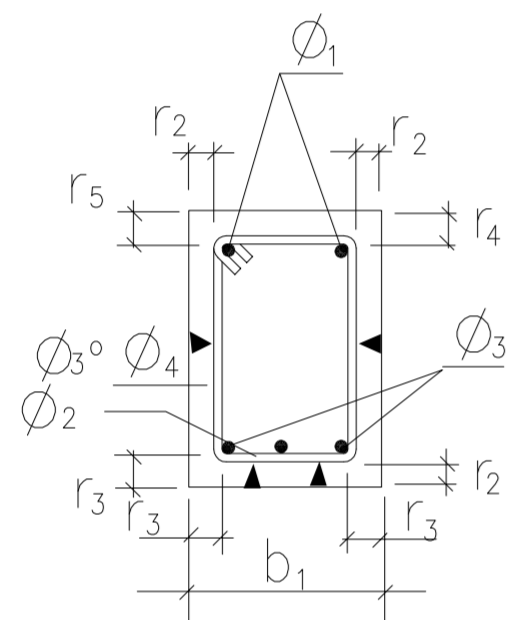
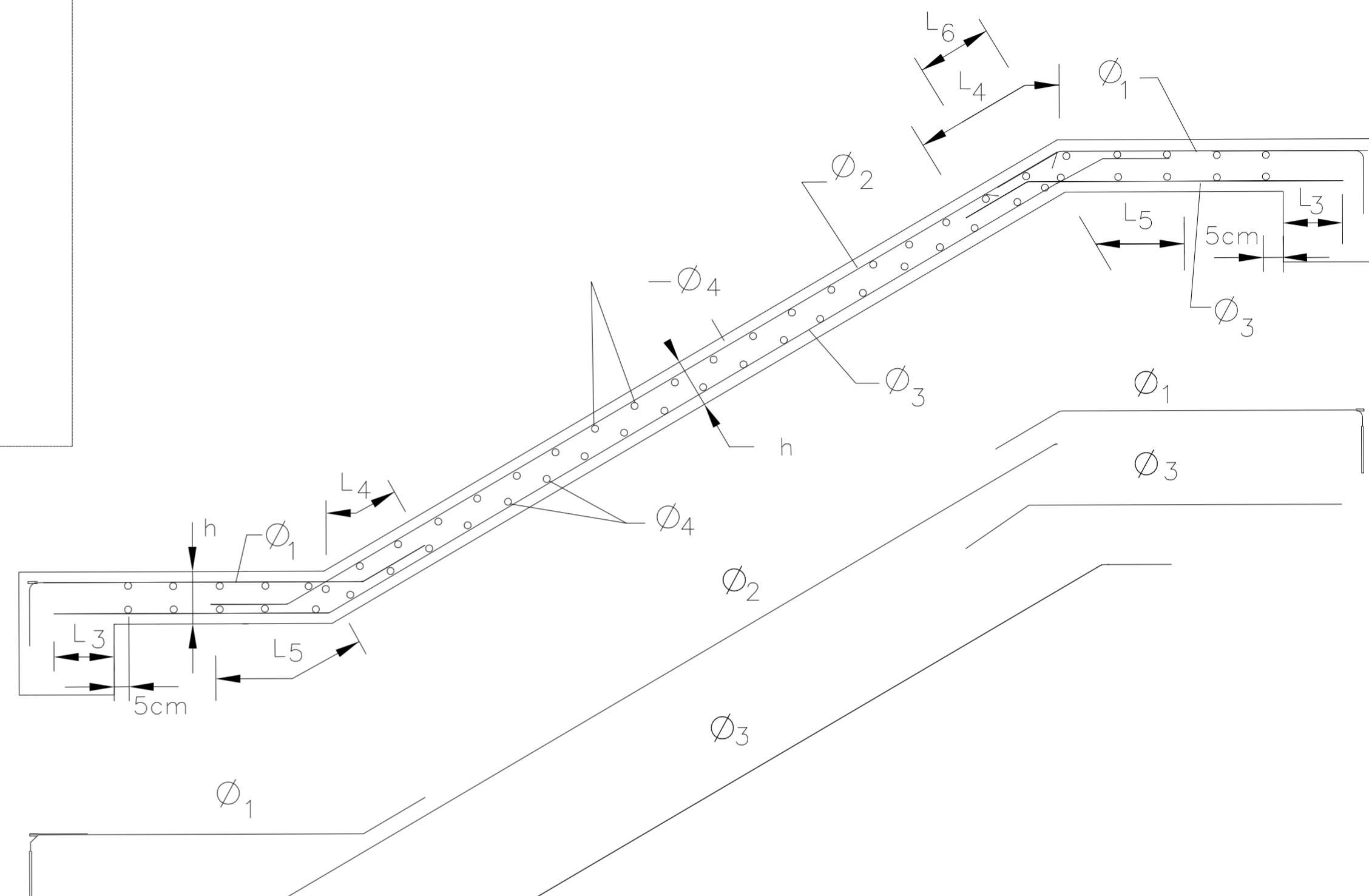

VIGA DE CANTO

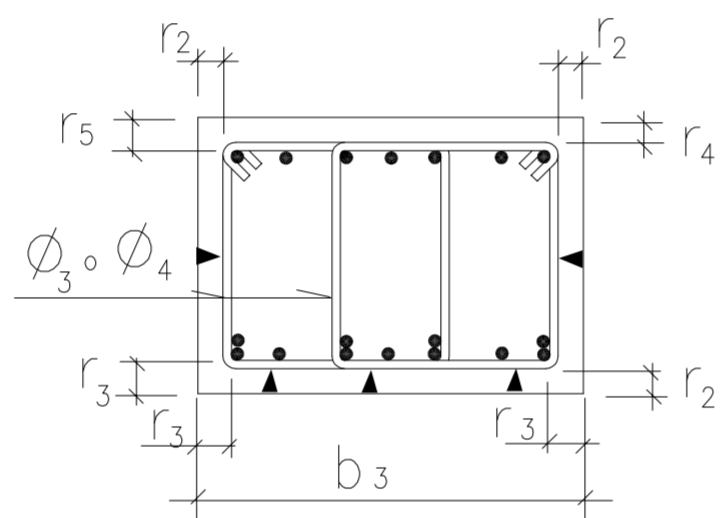

VIGA DE PLANA

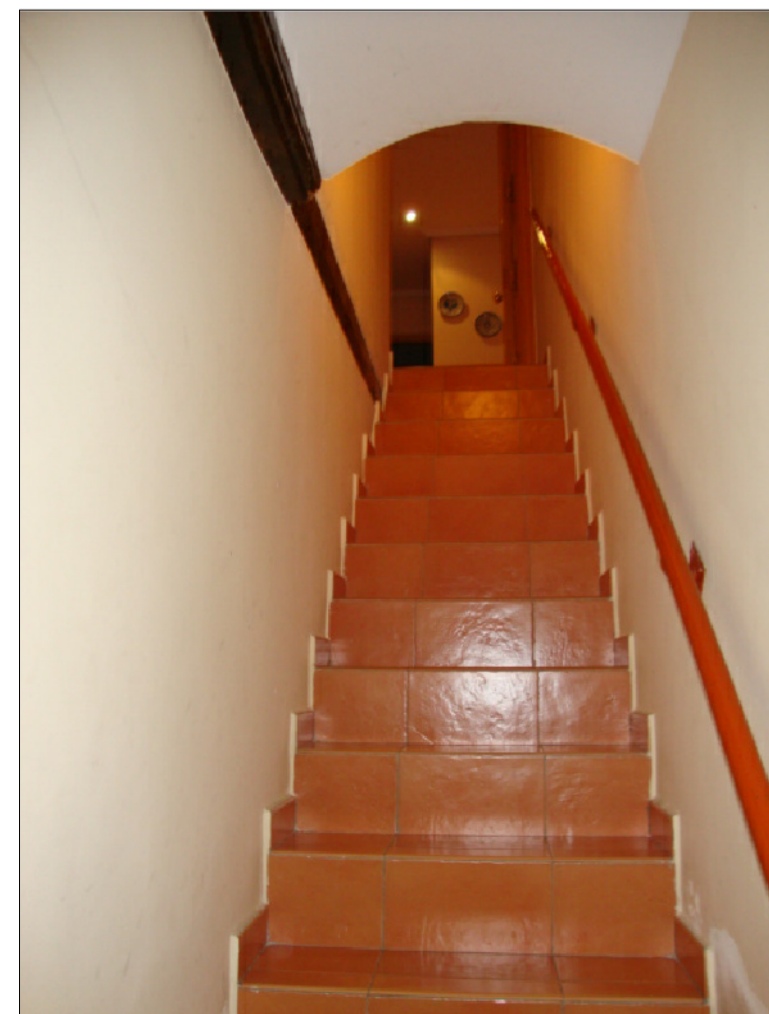

PROYECTO DE REHABILITACIÓN Y CAMBIO DE USO  
SALÓN - RESTAURANTE ANTIC POBLE CAMPANAR



FECHA  
JUNIO - 2012

SITUACION CALLE MOSEN RAUSELL N° 6  
BARRIO ANTIGUO CAMPANAR (VALENCIA)

DETALLES ESCALERA - VIGA ESTADO ACTUAL

ESCALA  
1/100  
PLANO N.  
16.4

TUTORES CARMEN CARCEL - PEDRO VERDEJO

ALUMNO ALAIN AGUILAR QUINTANA



ZONA HUMEDA

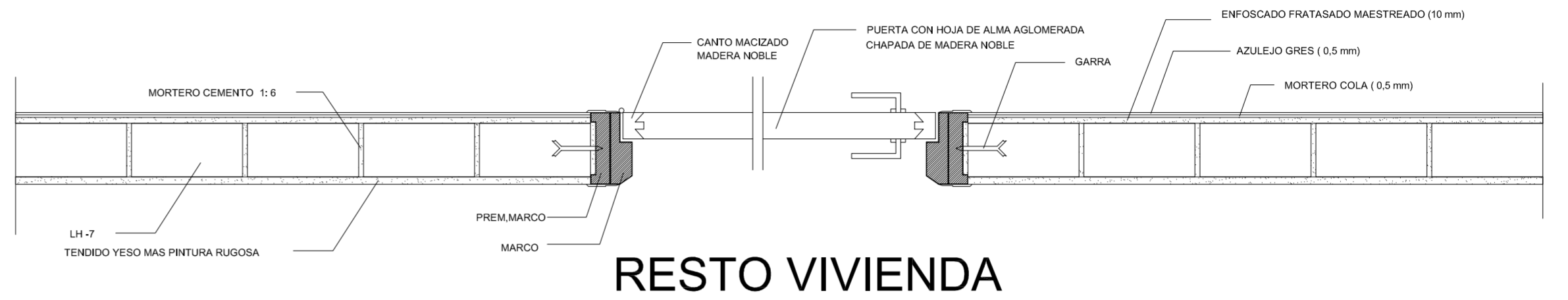

RESTO VIVIENDA

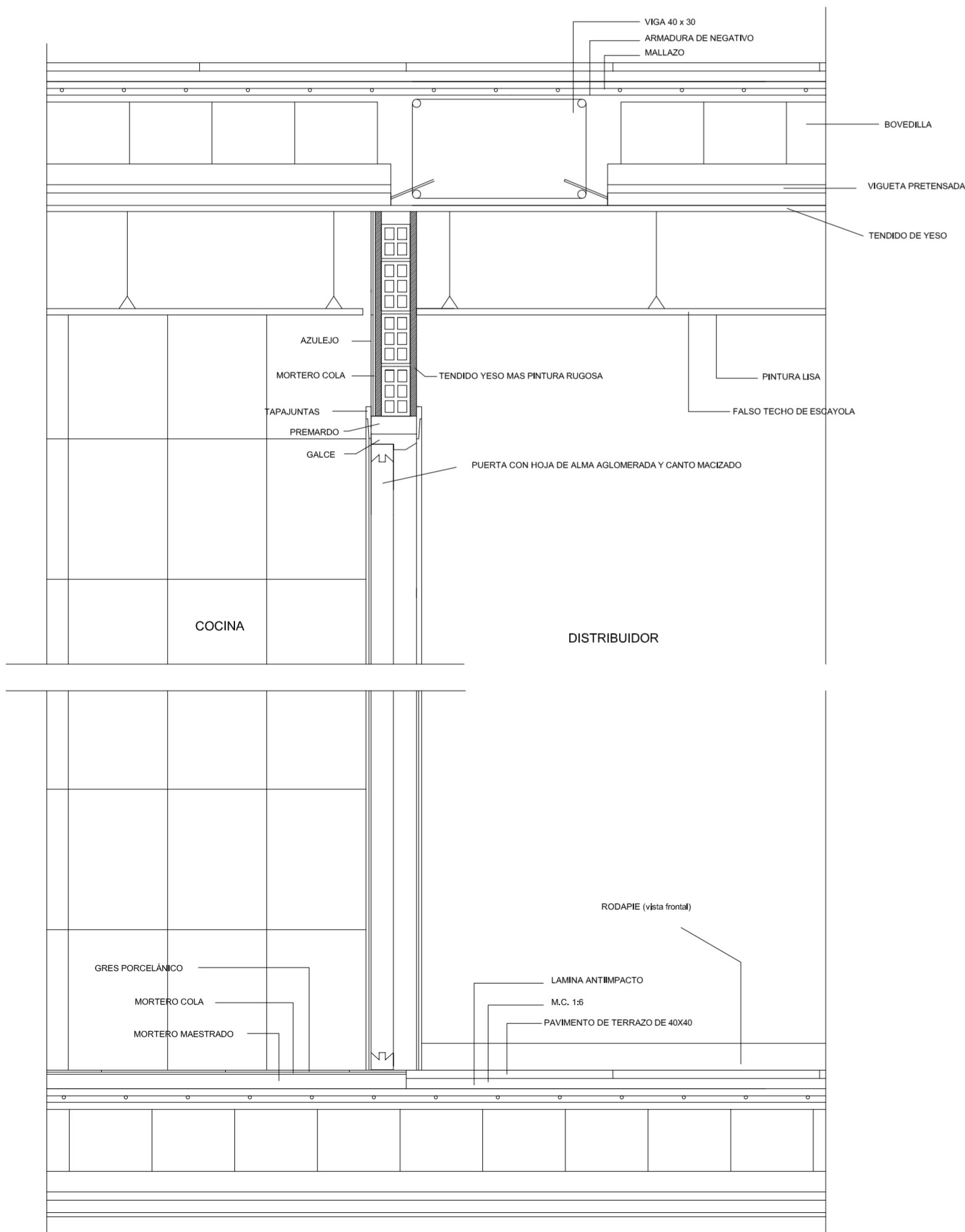

DETALLE HORIZONTAL DE CARPINTERIA EXTERIOR PATIO LUCES

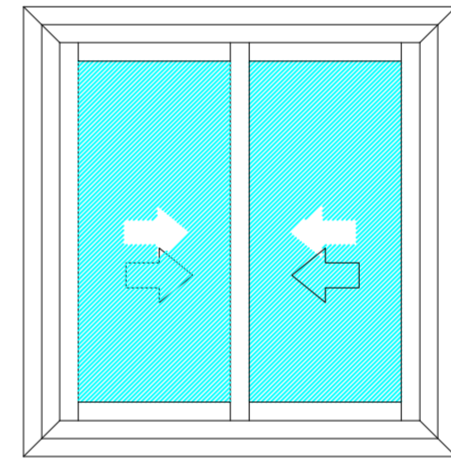

DETALLE VERTICAL DE CARPINTERIA EXTERIOR PATIO LUCES

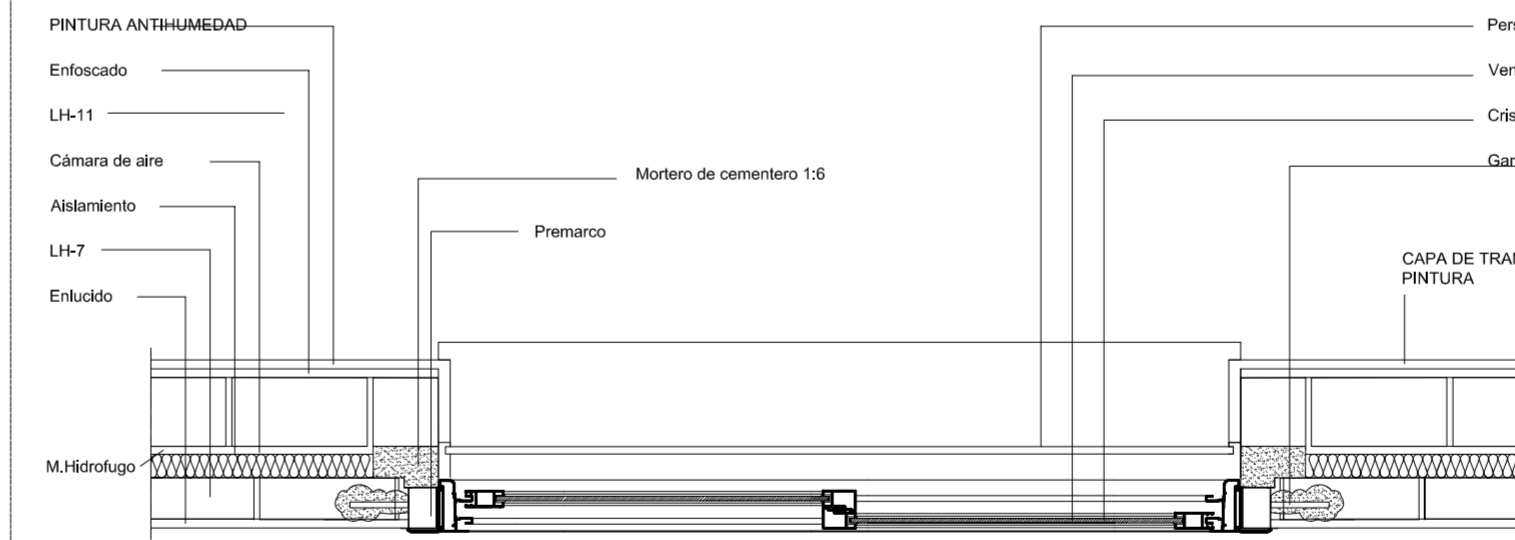
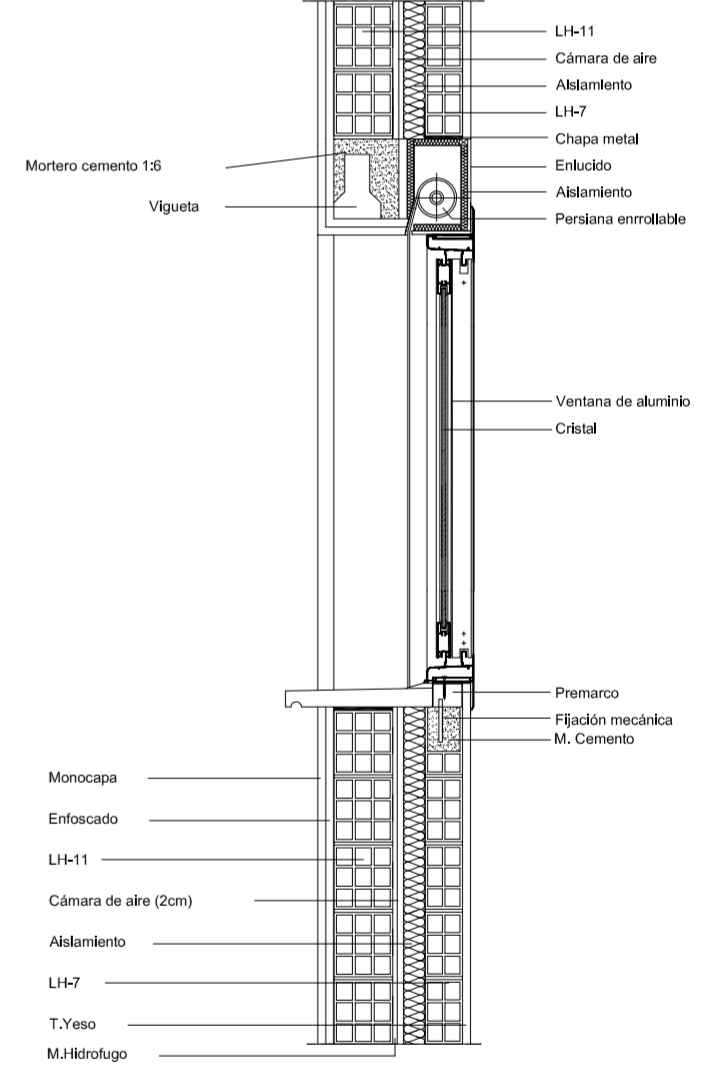

PROYECTO DE REHABILITACIÓN Y CAMBIO DE USO SALÓN - RESTAURANTE ANTIC POBLE CAMPANAR



SITUACION CALLE MOSEN RAUSELL N° 6 BARRIO ANTIGUO CAMPANAR (VALENCIA)

DETALLES PARTICIONES-HUECOS ESTADO ACTUAL

ESCALA 1/100 PLANO N. 16.5

TUTORES CARMEN CARCEL - PEDRO VERDEJO  
ALUMNO ALAIN AGUILAR QUINTANA



faldón  
a un  
agua

→  
40%

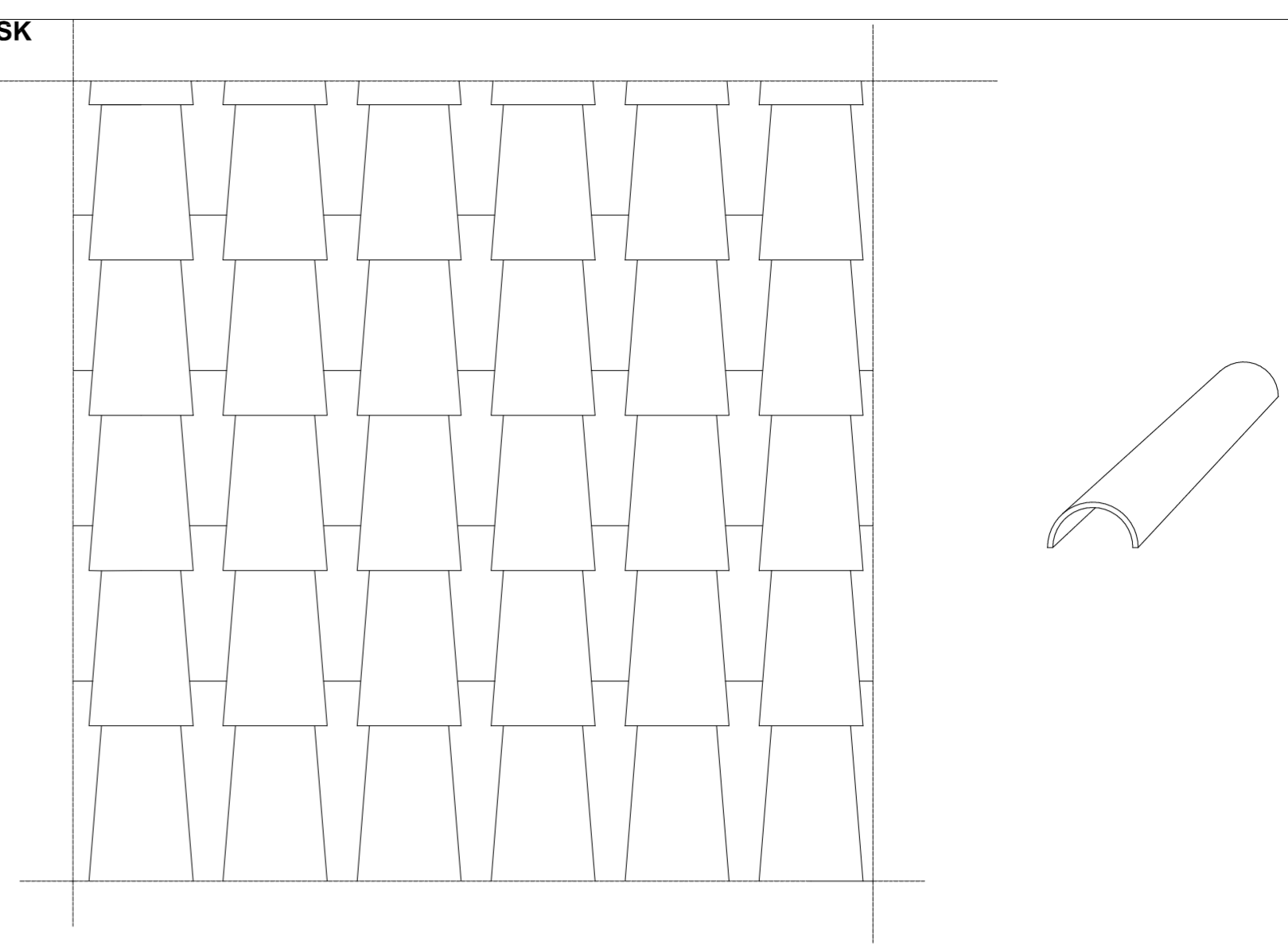

- 1.- par de madera
- 2.- Rastreles de madera.
- 3.- Bardos cerámicos.
- 4.- Mortero de cemento.
- 5.- Aislante "lana de roca Tipo V".
- 6.- Mortero de cemento.
- 7.- Mortero de agarre de tejas.
- 8.- Tejas arabe

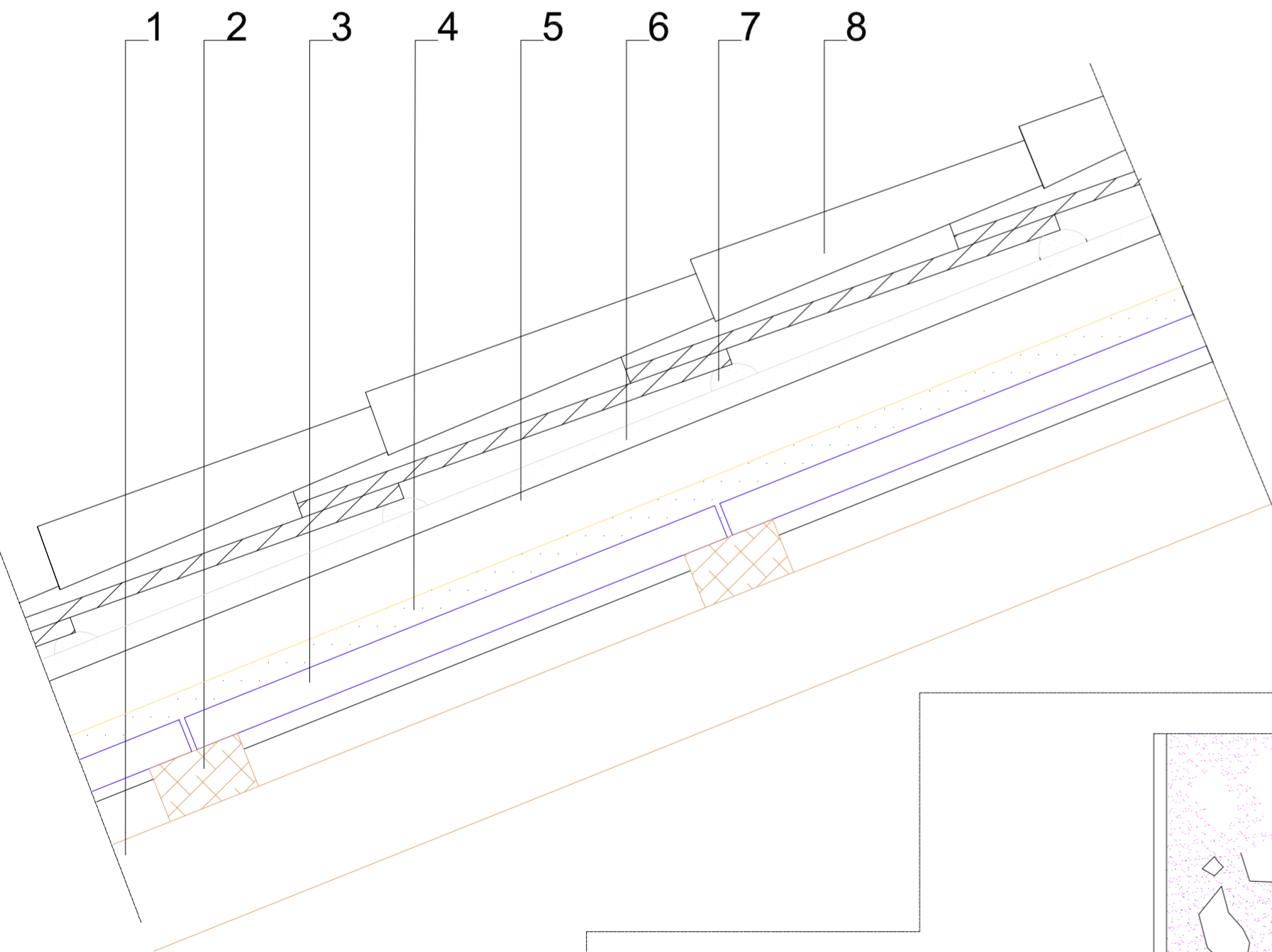
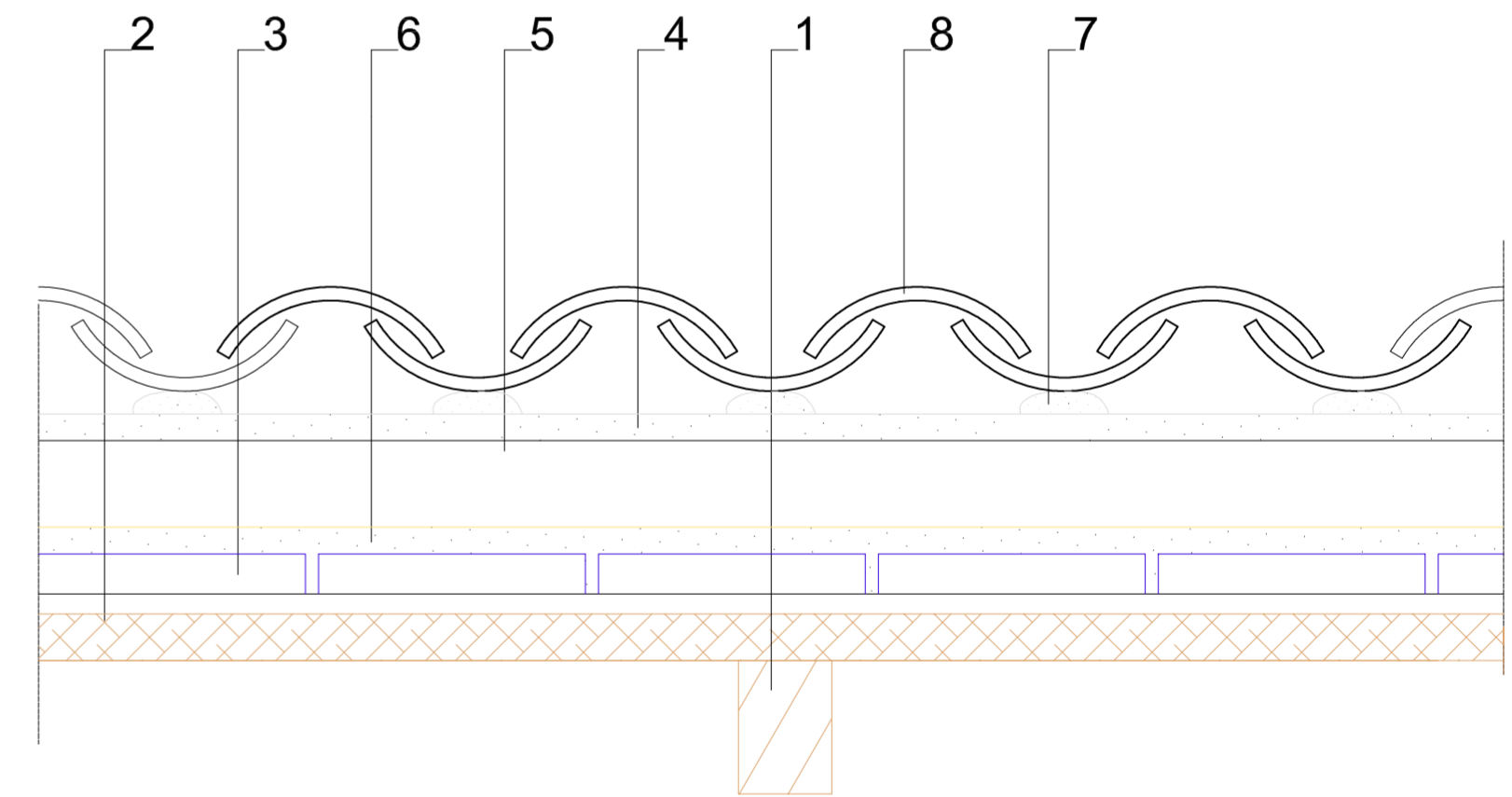

cerramiento mamposteria

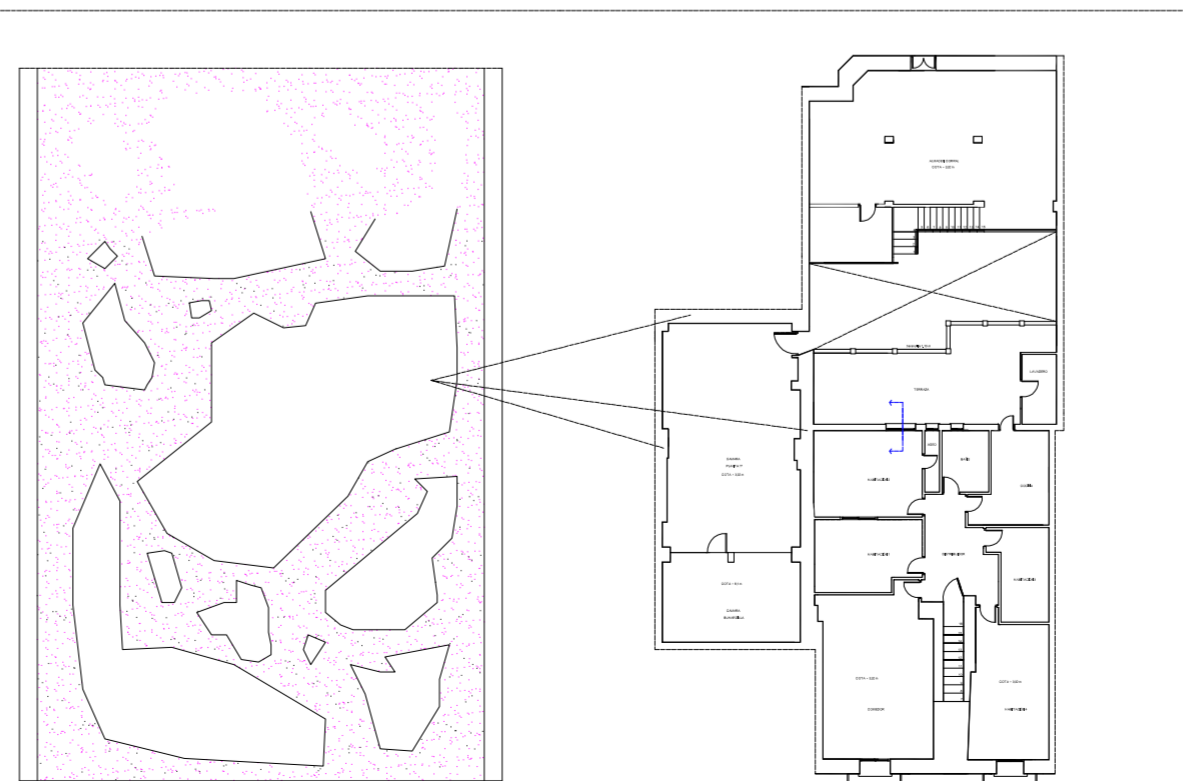

PROYECTO DE REHABILITACIÓN Y CAMBIO DE USO  
SALÓN - RESTAURANTE ANTIC POBLE CAMPANAR



FECHA  
JUNIO - 2012

SITUACION CALLE MOSEN RAUSELL N° 6  
BARRIO ANTIGUO CAMPANAR (VALENCIA)

DETALLES CUBIERTA-TEJADO 2  
ESTADO ACTUAL

ESCALA  
1/100  
PLANO N.  
16.2

TUTORES CARMEN CARCEL - PEDRO VERDEJO

ALUMNO ALAIN AGUILAR QUINTANA

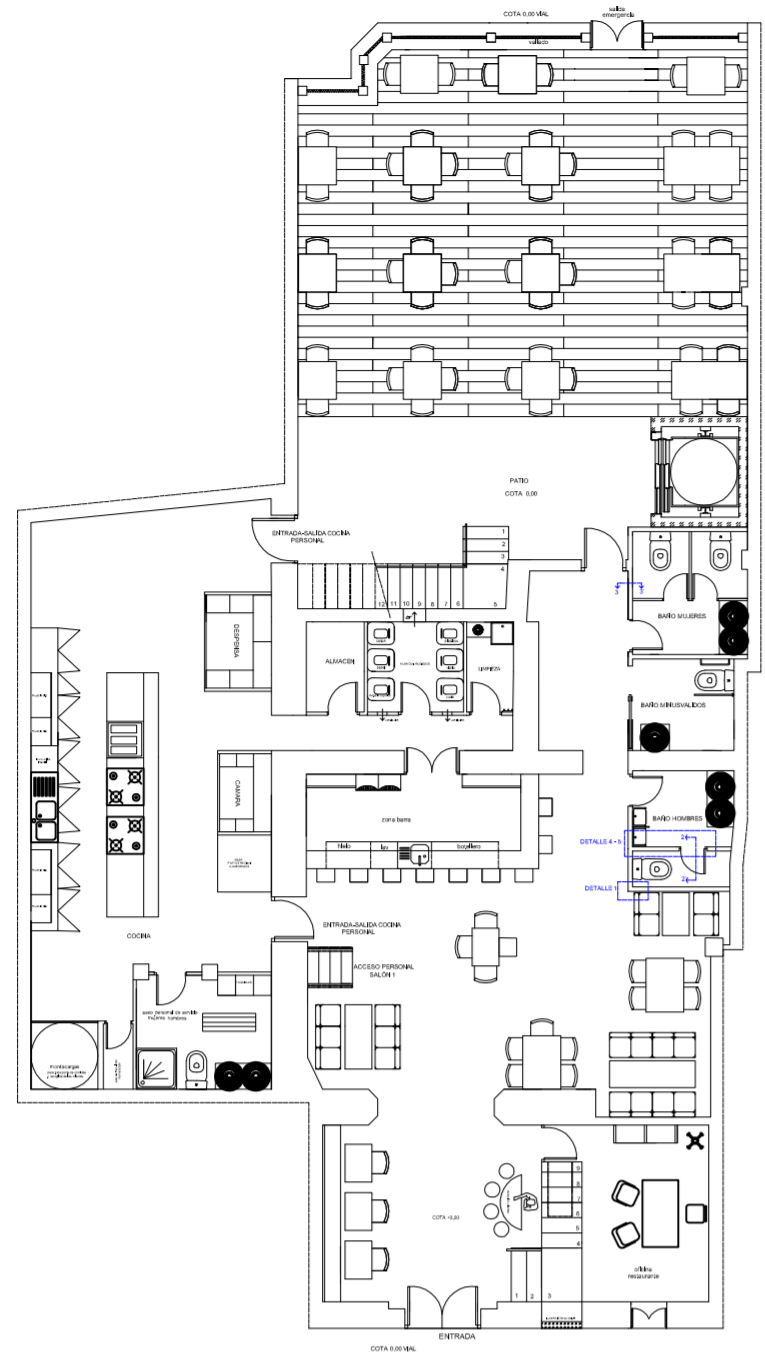

DETALLE 2

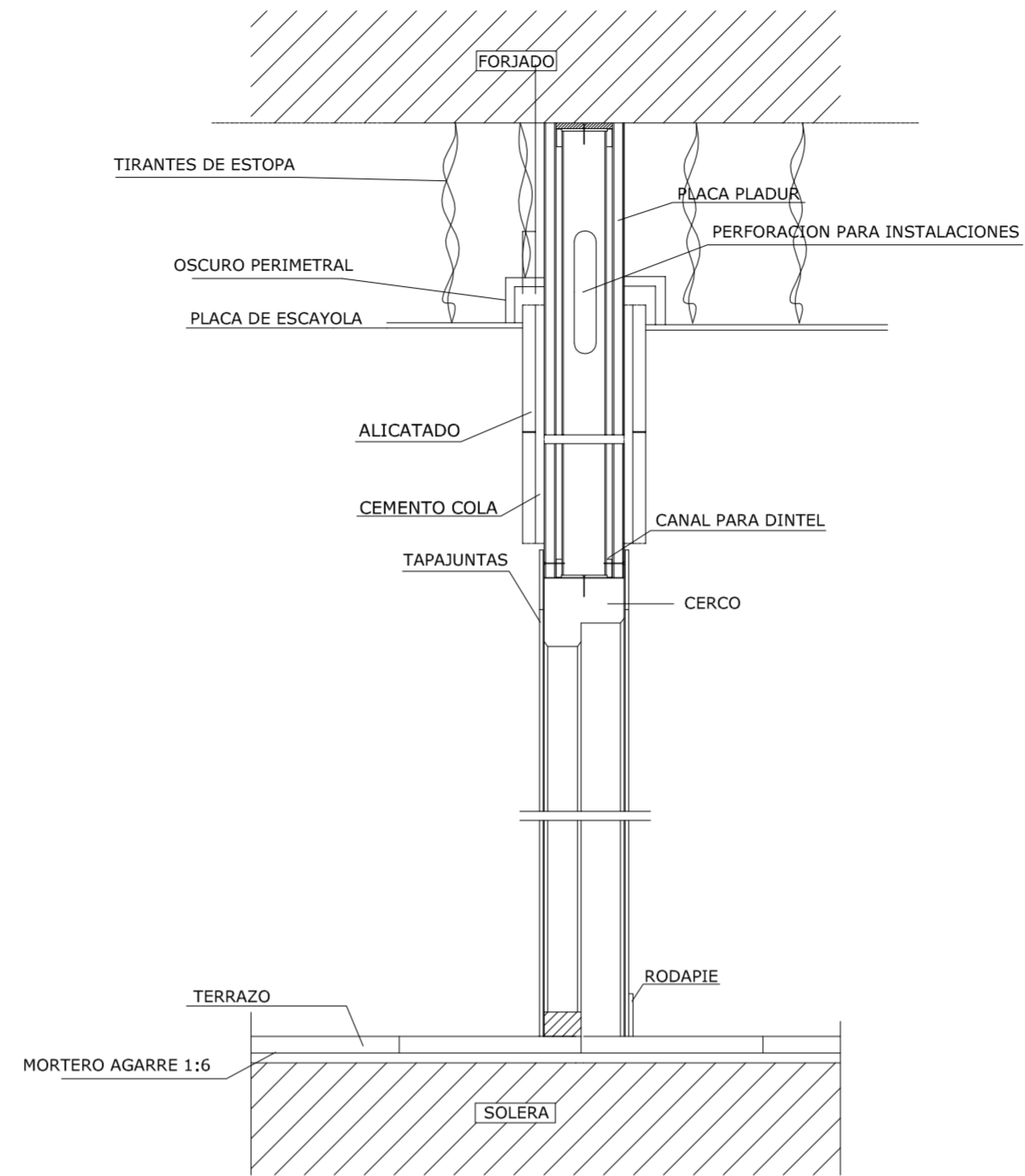

DETALLE 3

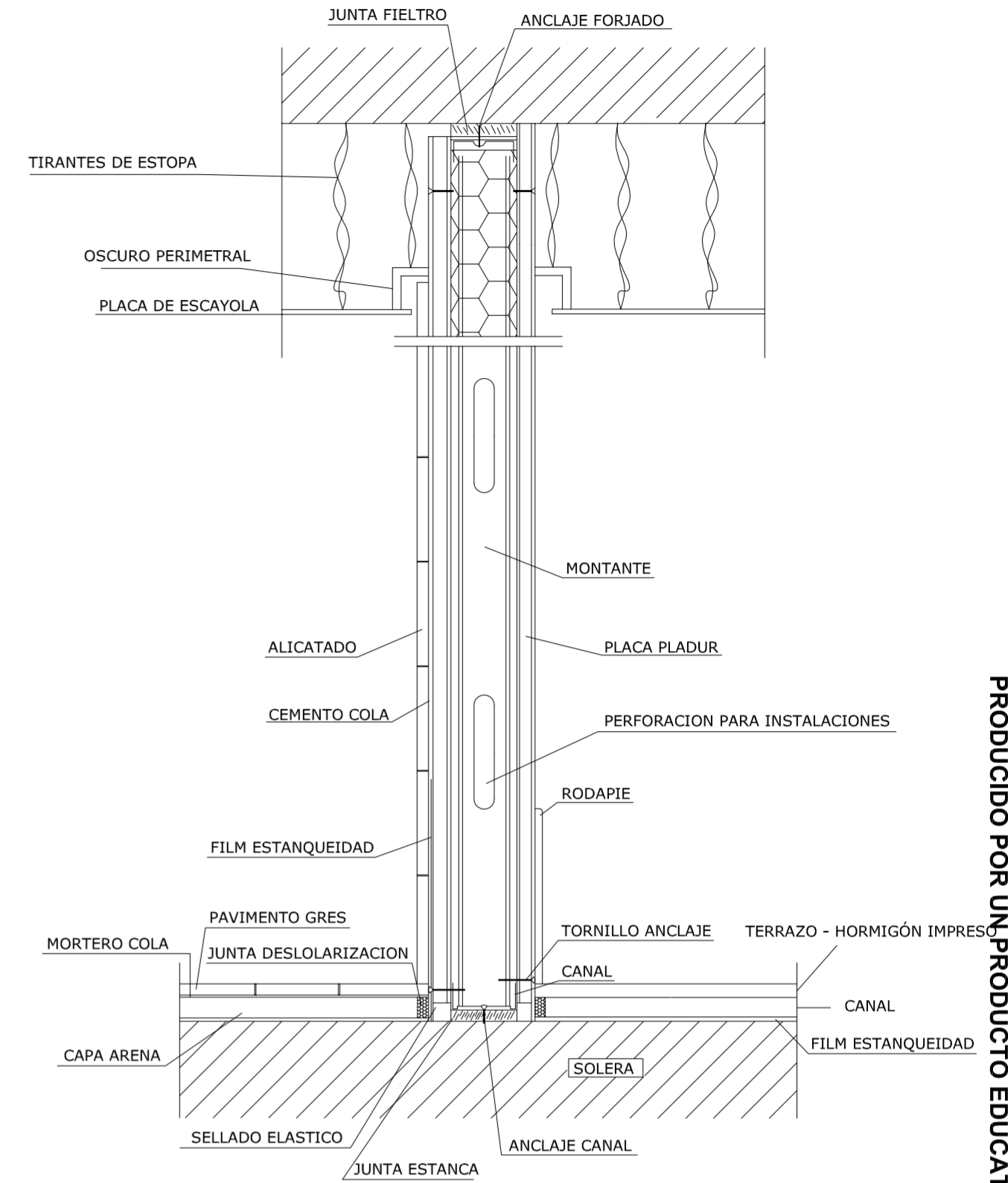

DETALLE 1

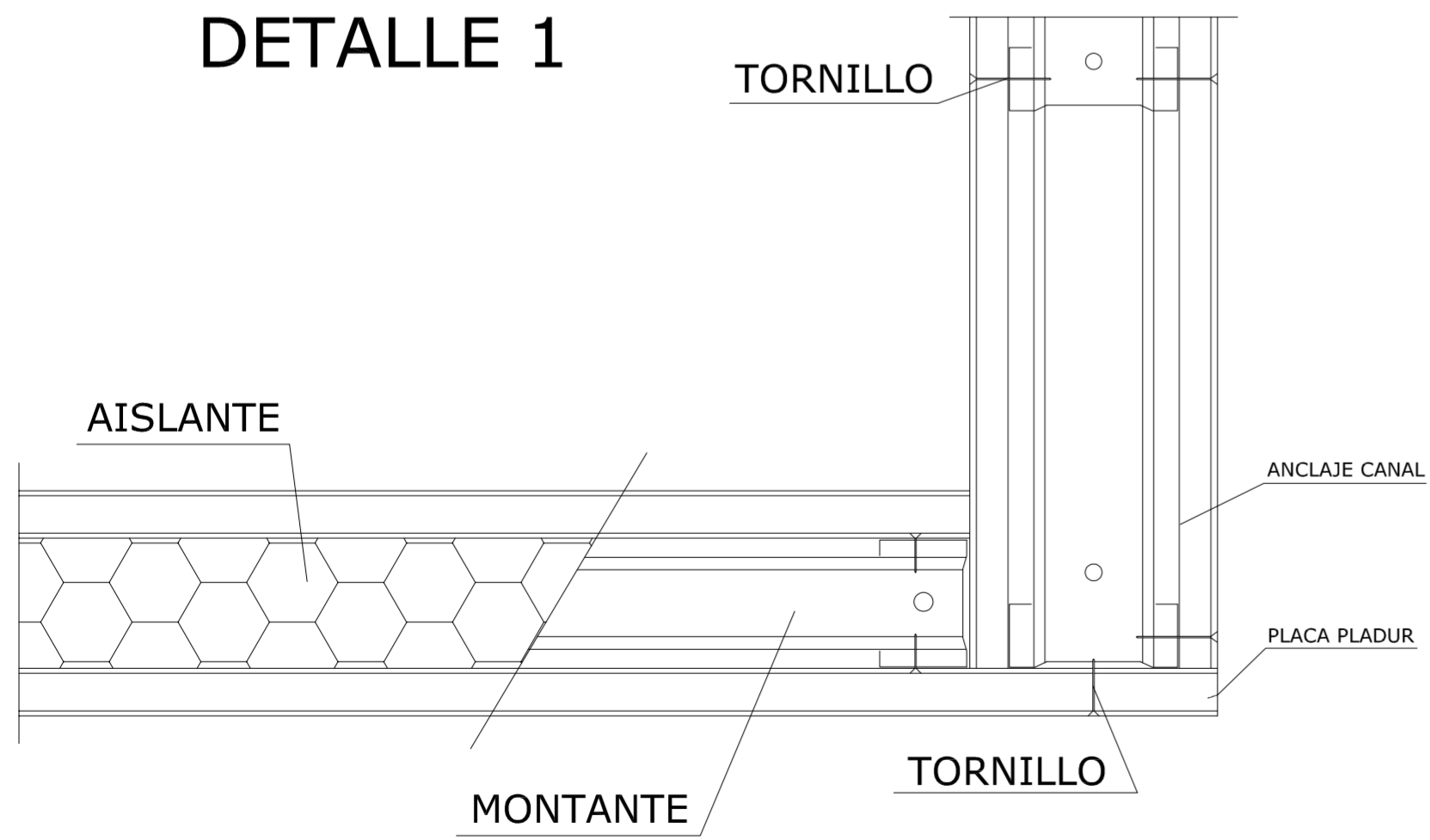

DETALLE 5

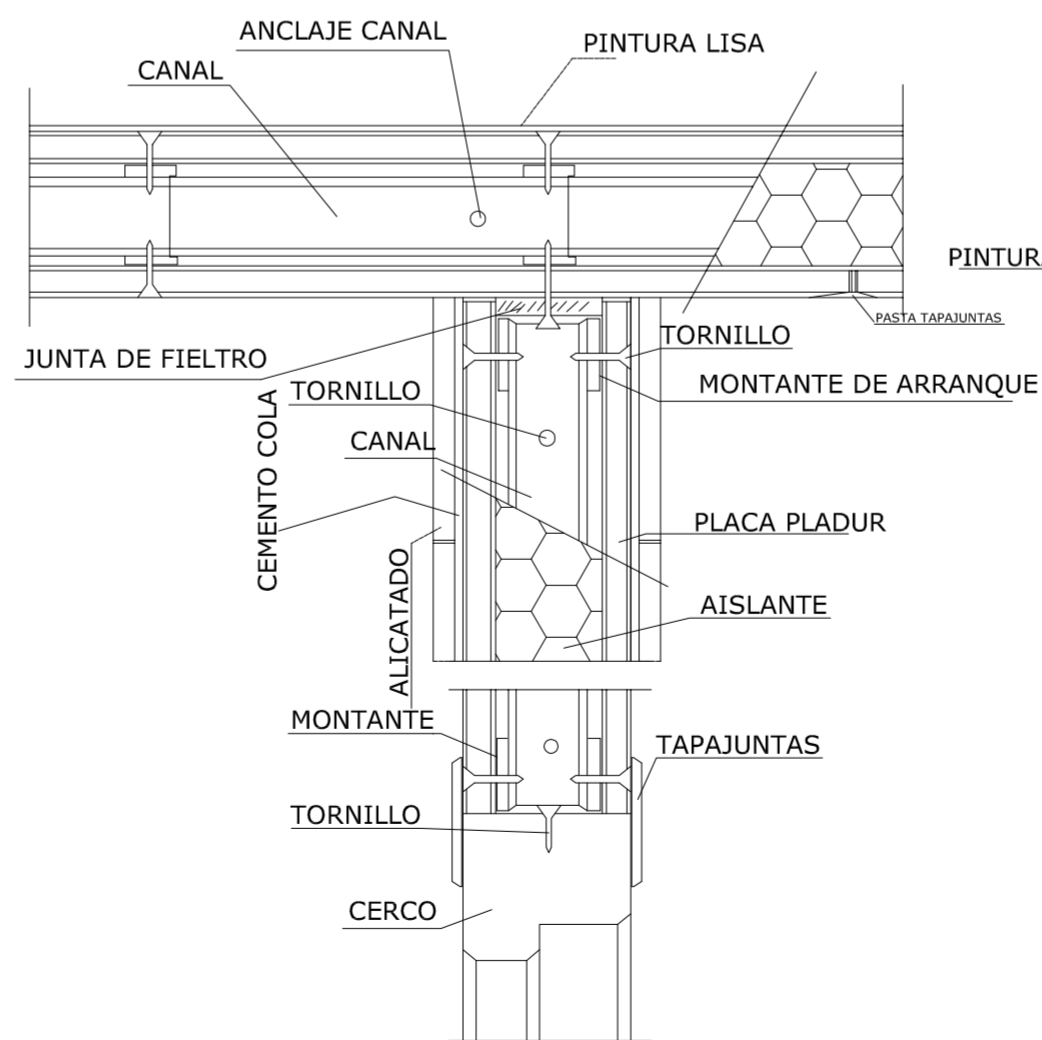
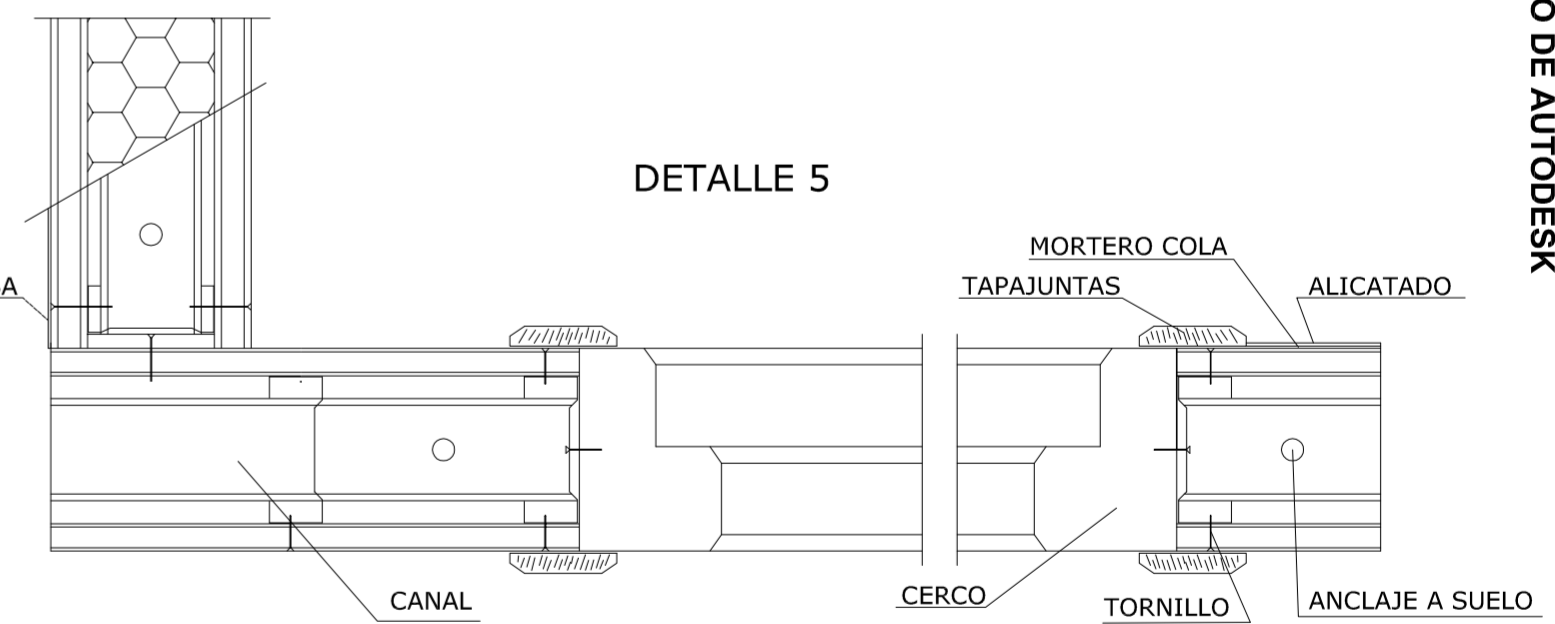

DETALLE 4

<p>PROYECTO DE REHABILITACIÓN Y CAMBIO DE USO SALÓN - RESTAURANTE ANTIC POBLE CAMPANAR</p>		 FECHA JUNIO - 2012
SITUACION CALLE MOSEN RAUSELL N° 6 BARRIO ANTIGUO CAMPANAR (VALENCIA)		ESCALA 1/100 PLANO N. 16.7
TUTORES	CARMEN CARCEL - PEDRO VERDEJO	
ALUMNO	ALAIN AGUILAR QUINTANA	

# DETALLE VERTICAL ENCUENTRO FORJADO PATIO LUCES

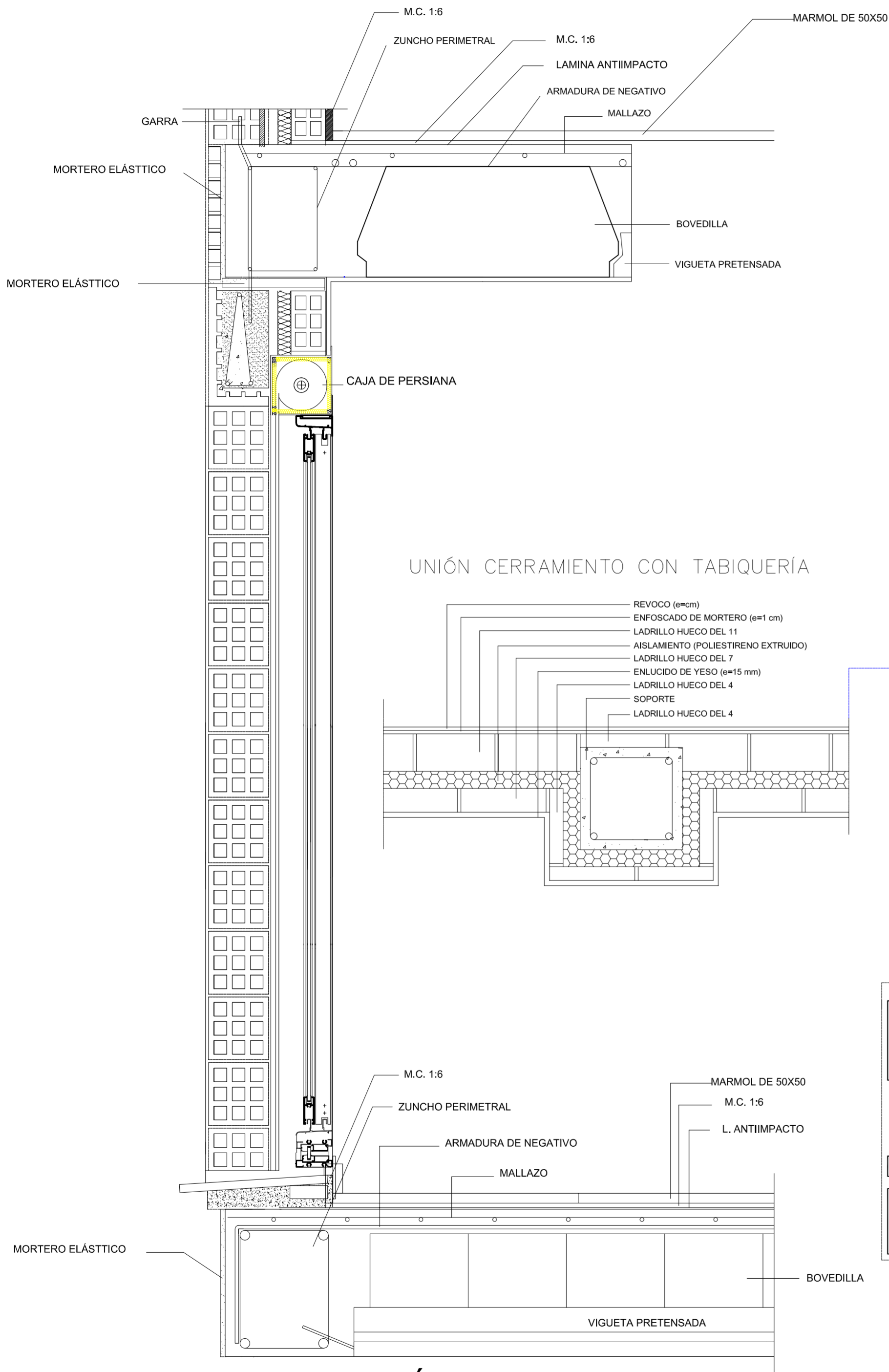

**SECCIÓN VERTICAL  
CARPINTERIA EXTERIOR**

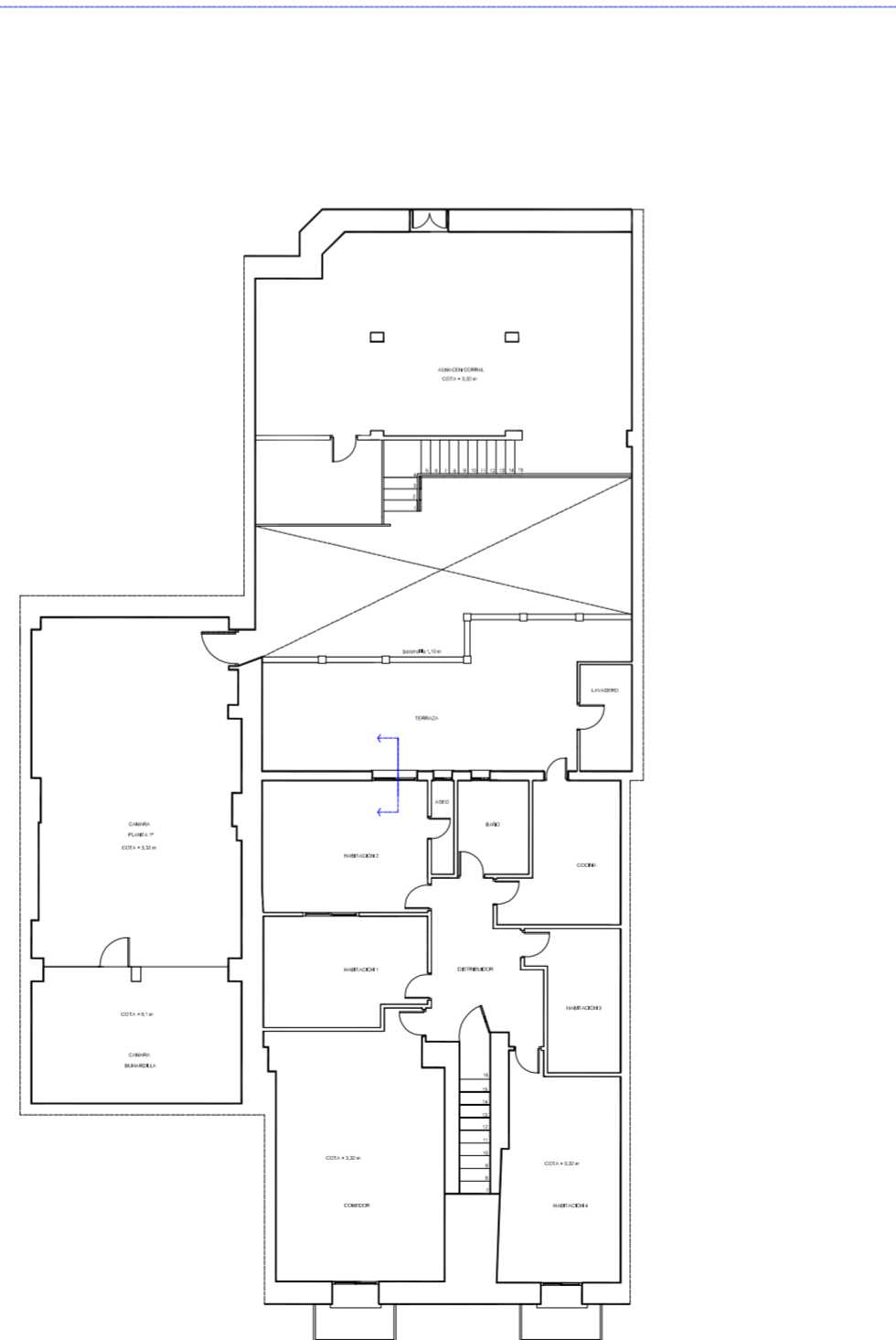
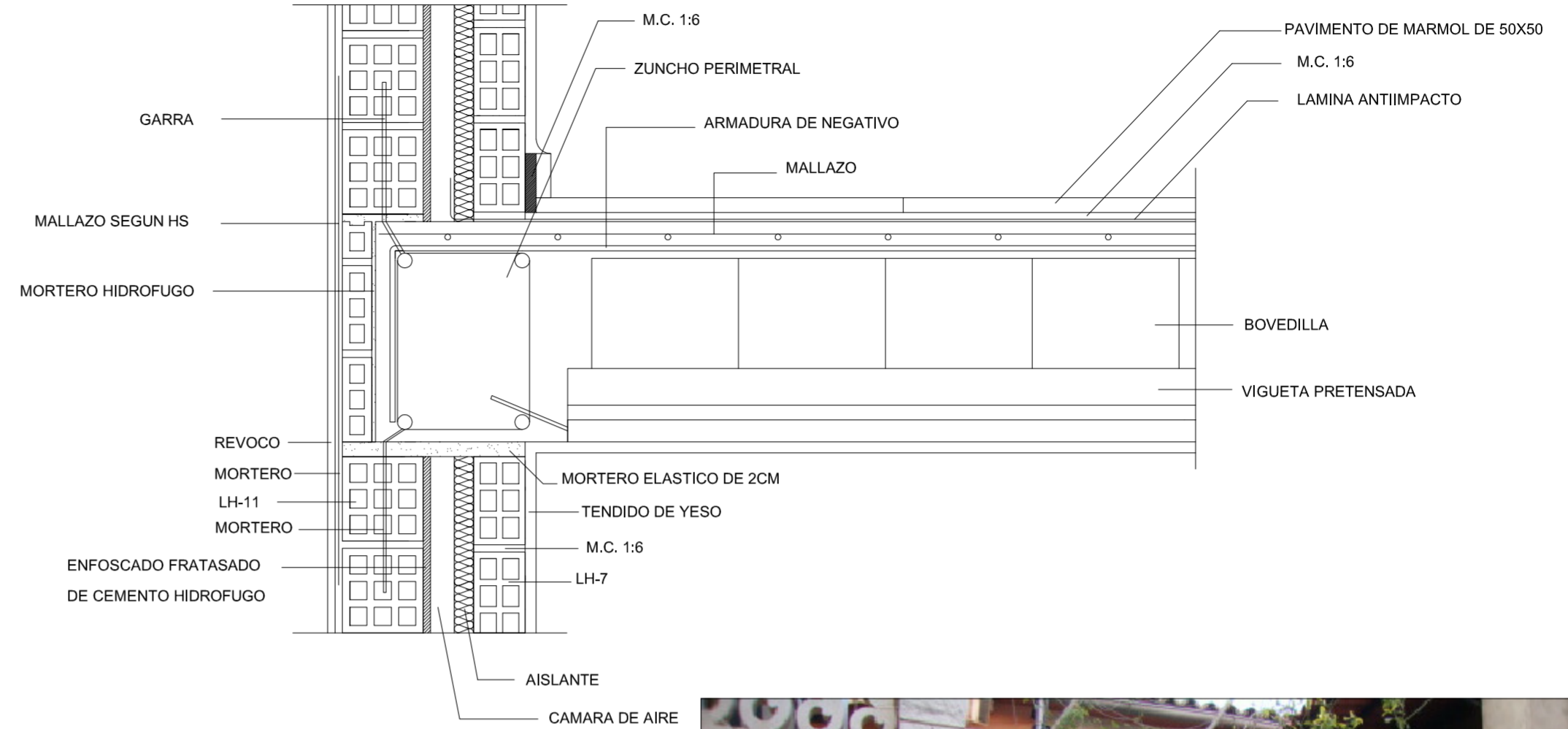

<i>PROYECTO DE REHABILITACIÓN Y CAMBIO DE USO SALÓN - RESTAURANTE ANTIC POBLE CAMPANAR</i>		 FECHA JUNIO - 2012
SITUACION	CALLE MOSEN RAUSELL N° 6 BARRIO ANTIGUO CAMPANAR (VALENCIA)	
DETALLES FACHADA POSTERIOR -HUECOS ESTADO ACTUAL		ESCALA 1/100 PLANO N. 16.6
TUTORES	CARMEN CARCEL - PEDRO VERDEJO	
ALUMNO	ALAIN AGUILAR QUINTANA	

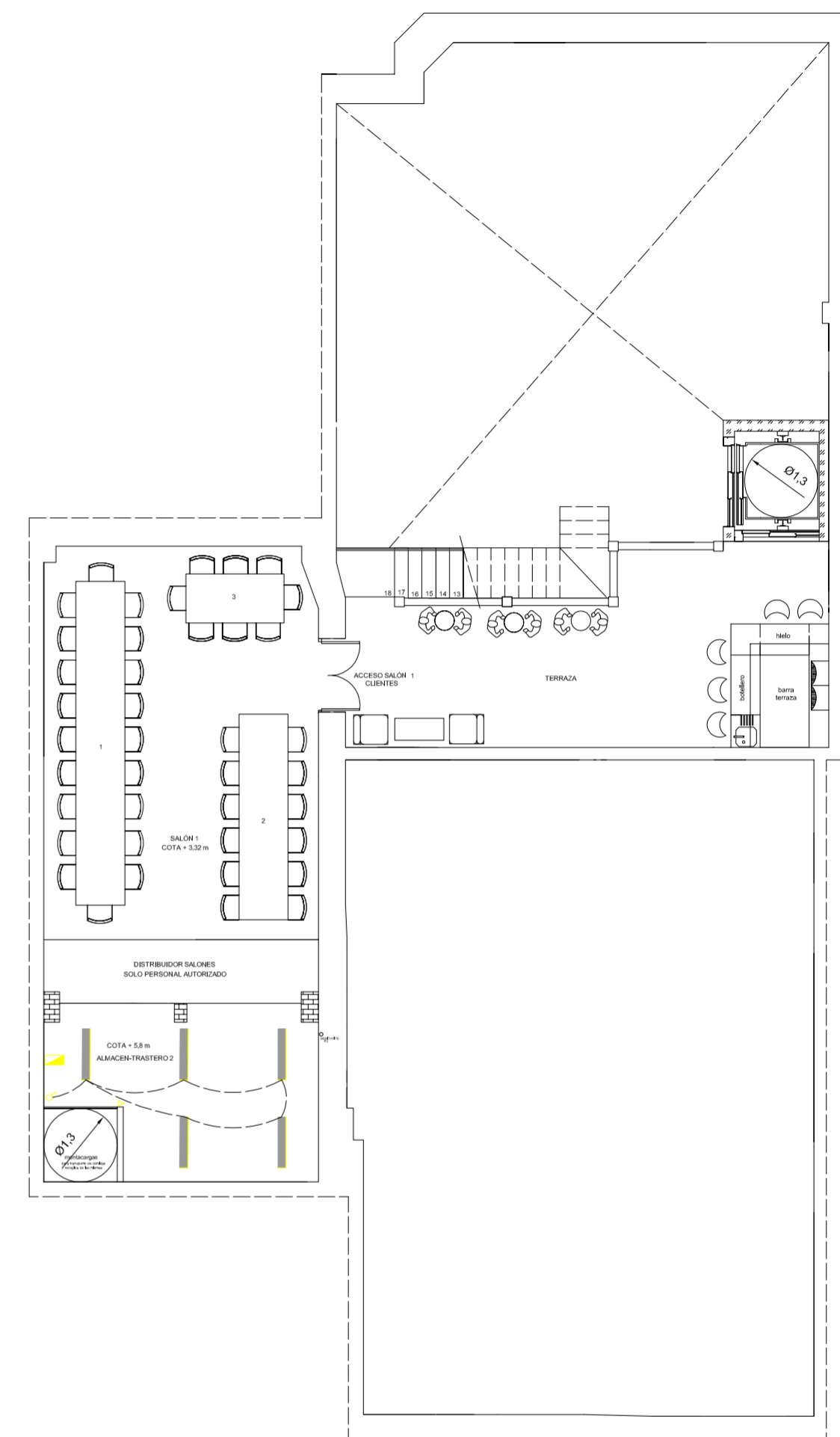
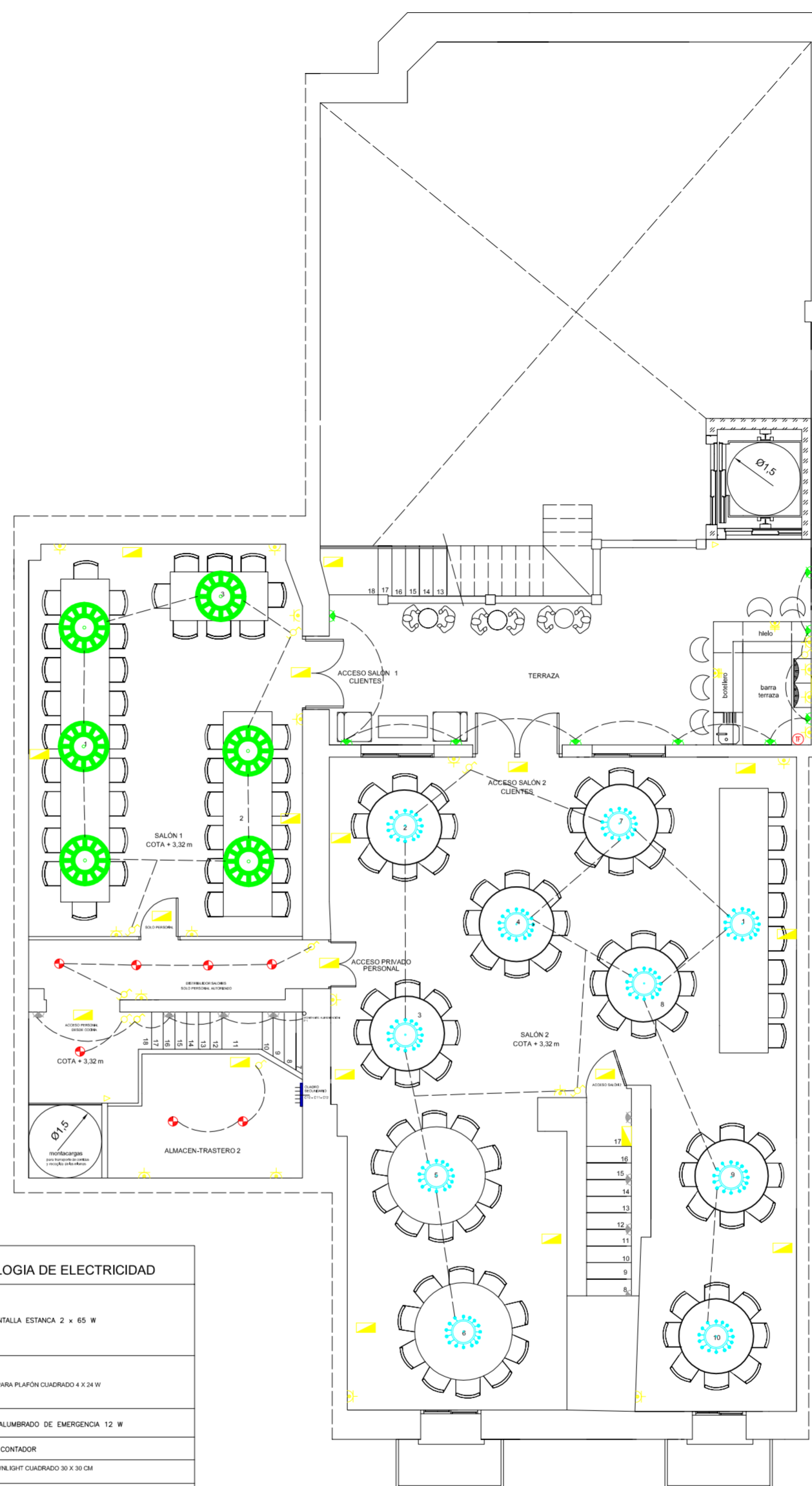
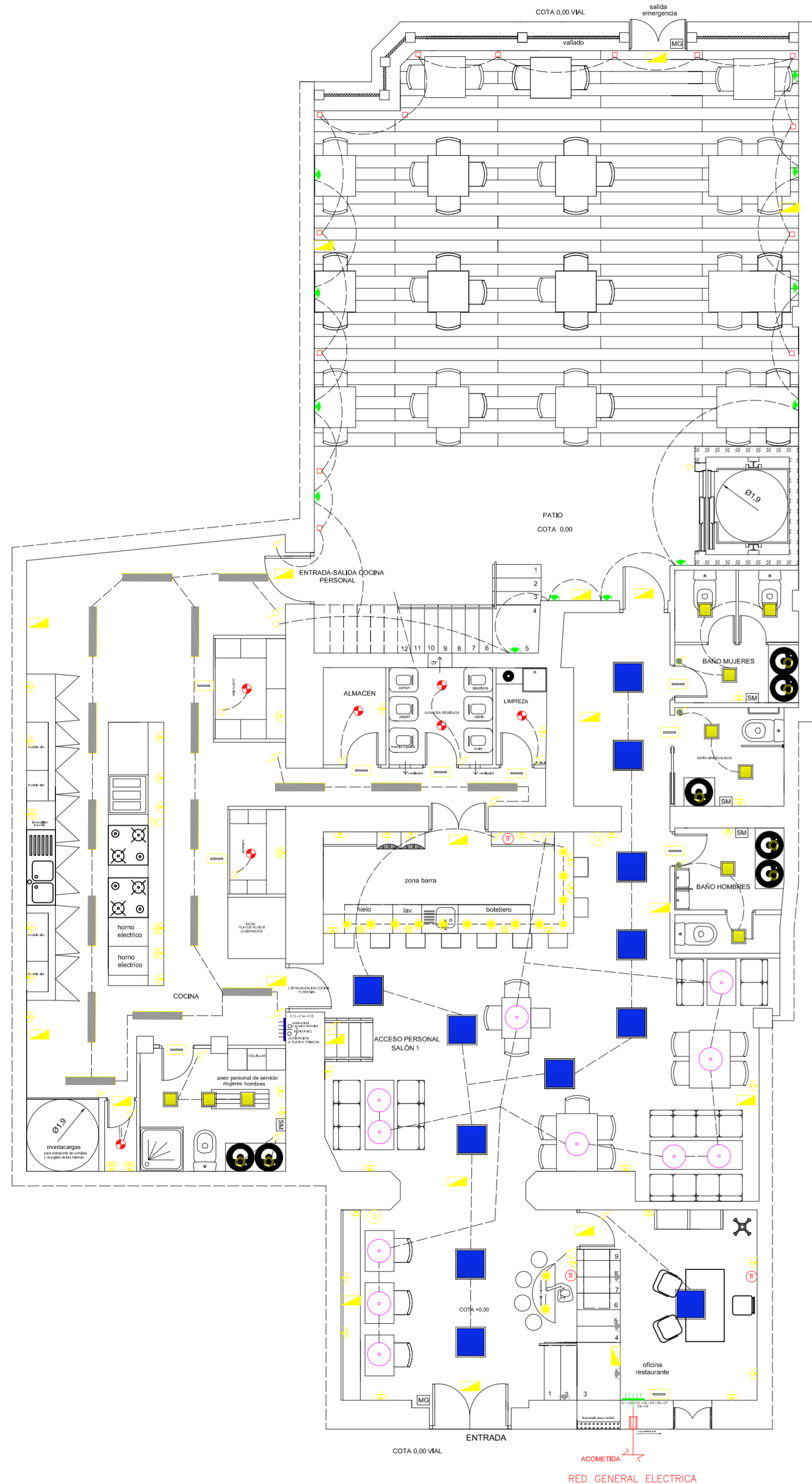

**SIMBOLOGIA DE ELECTRICIDAD**

[Symbol]	PANTALLA ESTANCA 2 x 65 W
[Symbol]	LAMPARA PLAFÓN CUADRADO 4 x 24 W
[Symbol]	ALUMBRADO DE EMERGENCIA 12 W
[Symbol]	CONTADOR
[Symbol]	DOWNLIGHT CUADRADO 30 x 30 CM
[Symbol]	PUNTO DE LUZ DOWNLIGHT ESTANCO
[Symbol]	LAMPARA SUSPENDEA BAJO CONSOLA
[Symbol]	TOMA SECCIONADOR DE MANO ELECTRICIDAD
[Symbol]	PUNTO DE LUZ HALOGENO
[Symbol]	BASE ENCHUFE DE TELEF.
[Symbol]	CUADRO GENERAL DISTRIBUCION
[Symbol]	CONDUCCION ELECTRICA
[Symbol]	APLIQUE EN PARED EXTERIOR
[Symbol]	APLIQUE EN PARED INTERIOR EN CAJAS DE ESCALERA
[Symbol]	COLUMNAS EXTERIORES
[Symbol]	EXTRACTOR
[Symbol]	INTERRUPTOR CONMUTADO
[Symbol]	INTERRUPTOR UNIPOLAR
[Symbol]	PULSADOR ASCENSOR - MONTACARGAS
[Symbol]	BASE ENCHUFE 16 A.T.T.
[Symbol]	BASE ENCHUFE 25 A.T.T.
[Symbol]	INTERRUPTOR CON TEMPORIZADOR
[Symbol]	BASE ENCHUFE DE T.V.
[Symbol]	PUNTO DE LUZ DOWNLIGHT 2x23
[Symbol]	CUADRO DISTRIBUCION SECUNDARIO
[Symbol]	ALUMBRADO DE EMERGENCIA 3 W
[Symbol]	MOTOR PUERTA AUTOMATICO
[Symbol]	MONTANTES GABLEADO ELECTRICIDAD

**PROYECTO DE REHABILITACIÓN Y CAMBIO DE USO  
SALÓN - RESTAURANTE ANTIC POBLE CAMPANAR**

SITUACION CALLE MOSEN RAUSELL N° 6  
BARRIO ANTIGUO CAMPANAR (VALENCIA)

PLANO ELECTRICIDAD

TUTORES CARMEN CARCEL - PEDRO VERDEJO

ALUMNO ALAIN AGUILAR QUINTANA

FECHA JUNIO - 2012

ESCALA 1/100  
PLANO N. 14

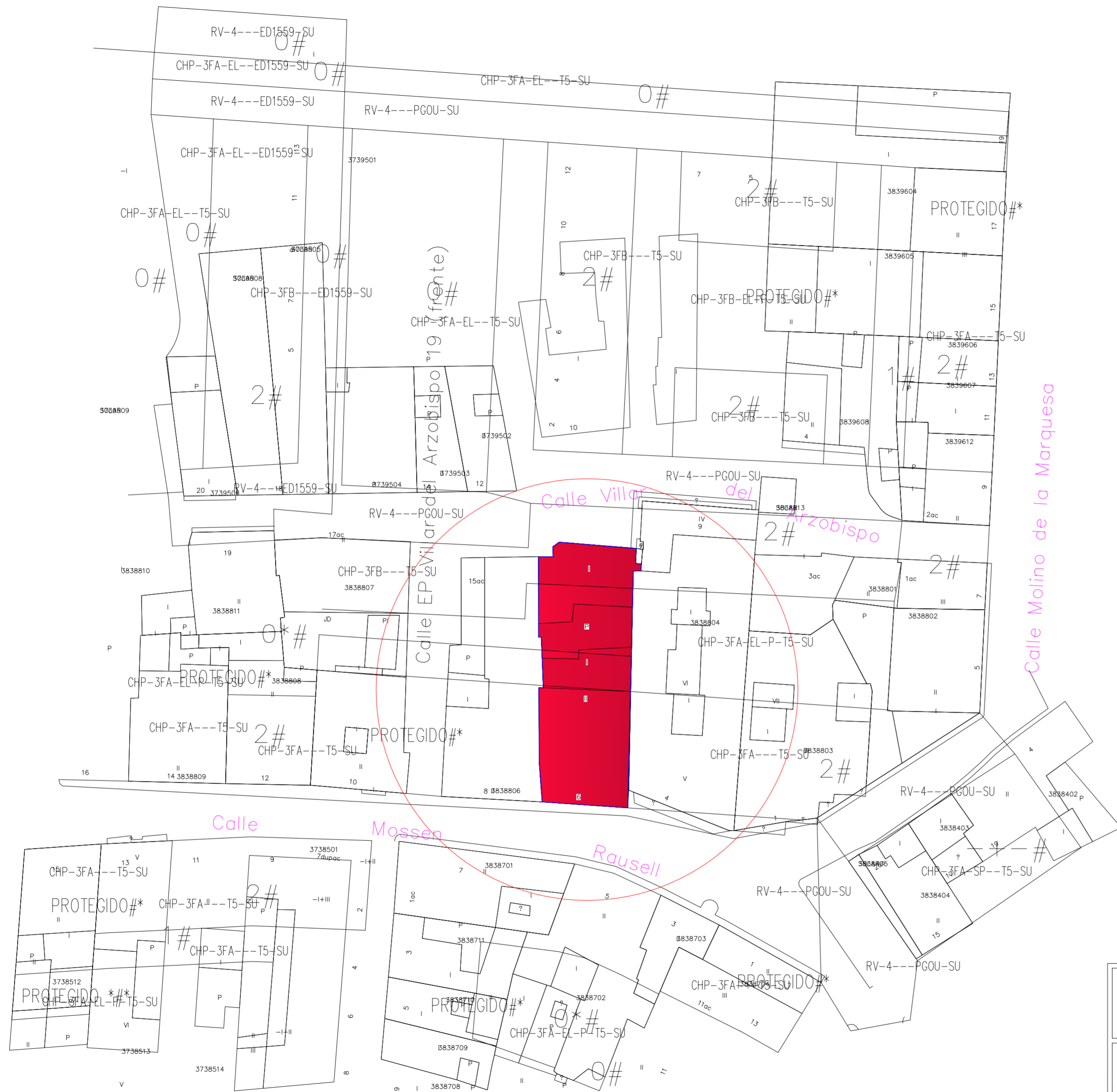

PROYECTO DE REHABILITACIÓN Y CAMBIO DE USO  
 SALÓN - RESTAURANTE ANTIC POBLE CAMPANAR

FECHA  
 JUNIO - 2012

SITUACION CALLE MOSEN RAUSELL N° 6  
 BARRIO ANTIGUO CAMPANAR (VALENCIA)

PLANO DE EMPLAZAMIENTO

ESCALA  
 1/100  
 PLANO N.  
 2

TUTORES CARMEN CARCEL - PEDRO VERDEJO

ALUMNO ALAIN AGUILAR QUINTANA

# LOCAL ELECTRIFICACIÓN ELEVADA

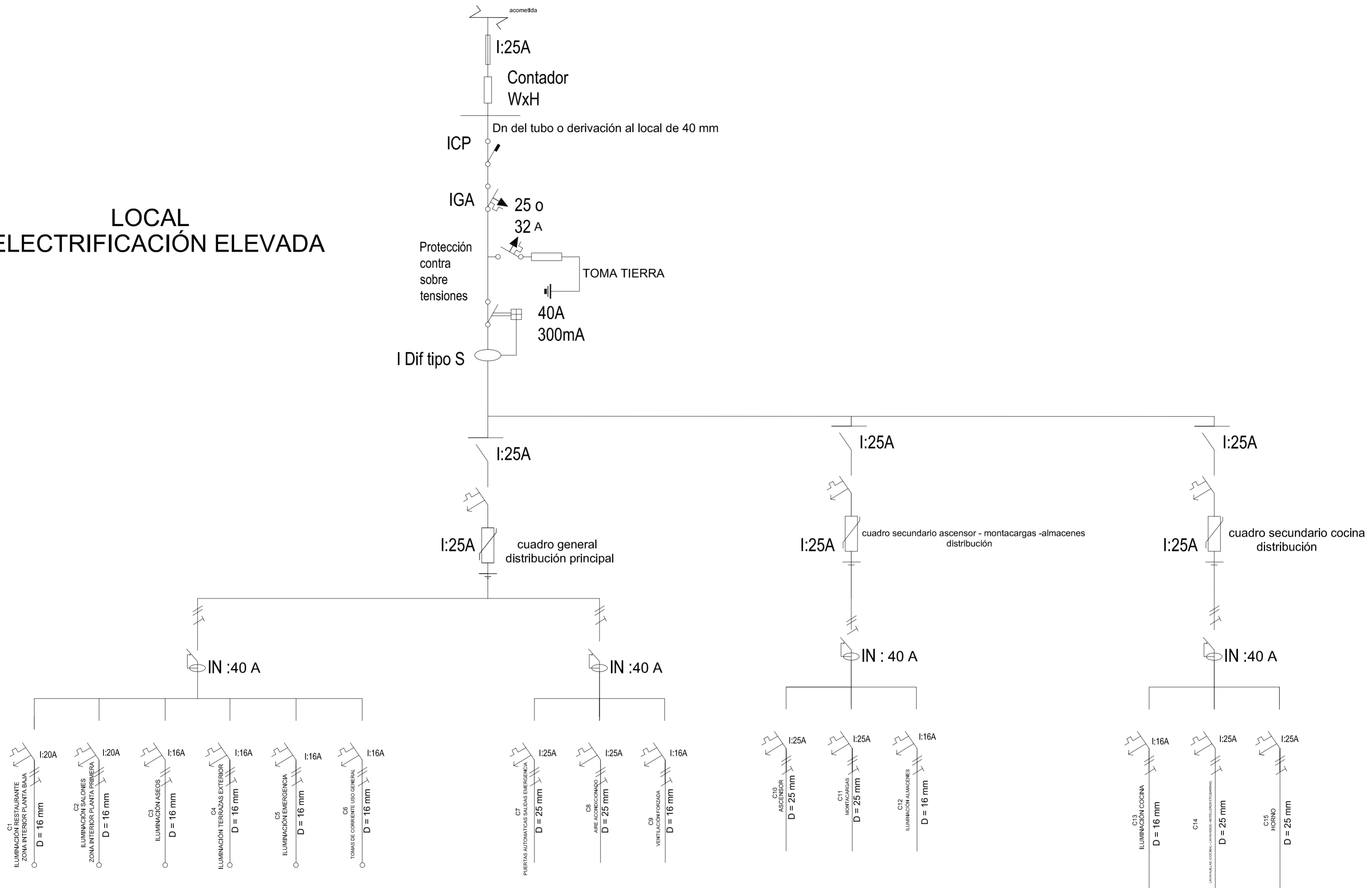

PROYECTO DE REHABILITACIÓN Y CAMBIO DE USO  
SALÓN - RESTAURANTE ANTIC POBLE CAMPANAR



FECHA  
JUNIO - 2012

SITUACION CALLE MOSEN RAUSELL Nº 6  
BARRIO ANTIGUO CAMPANAR (VALENCIA)

ESQUEMA UNIFILAR ELECTRICO

ESCALA  
1/100  
PLANO N.  
15

TUTORES CARMEN CARCEL - PEDRO VERDEJO

ALUMNO ALAIN AGUILAR QUINTANA



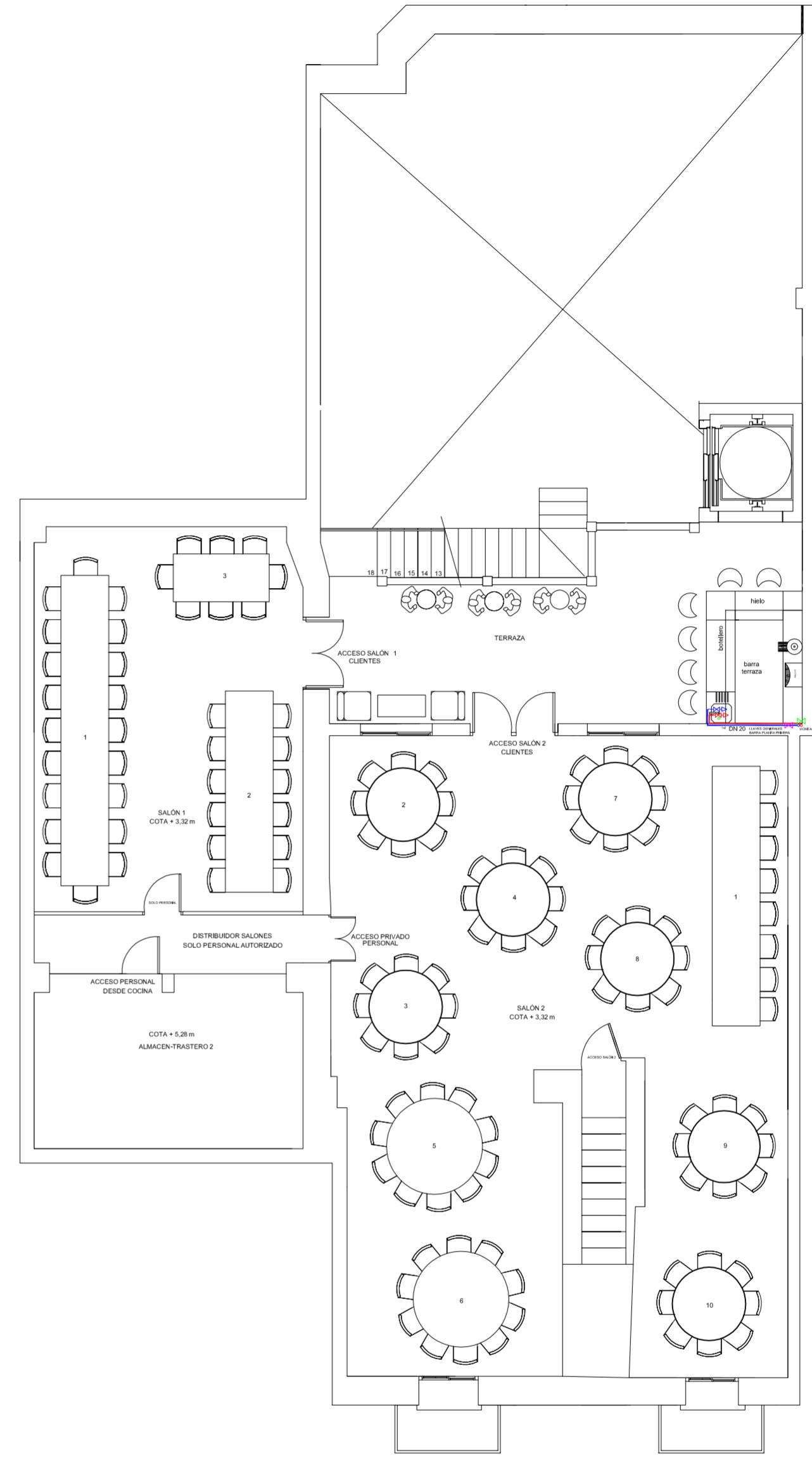
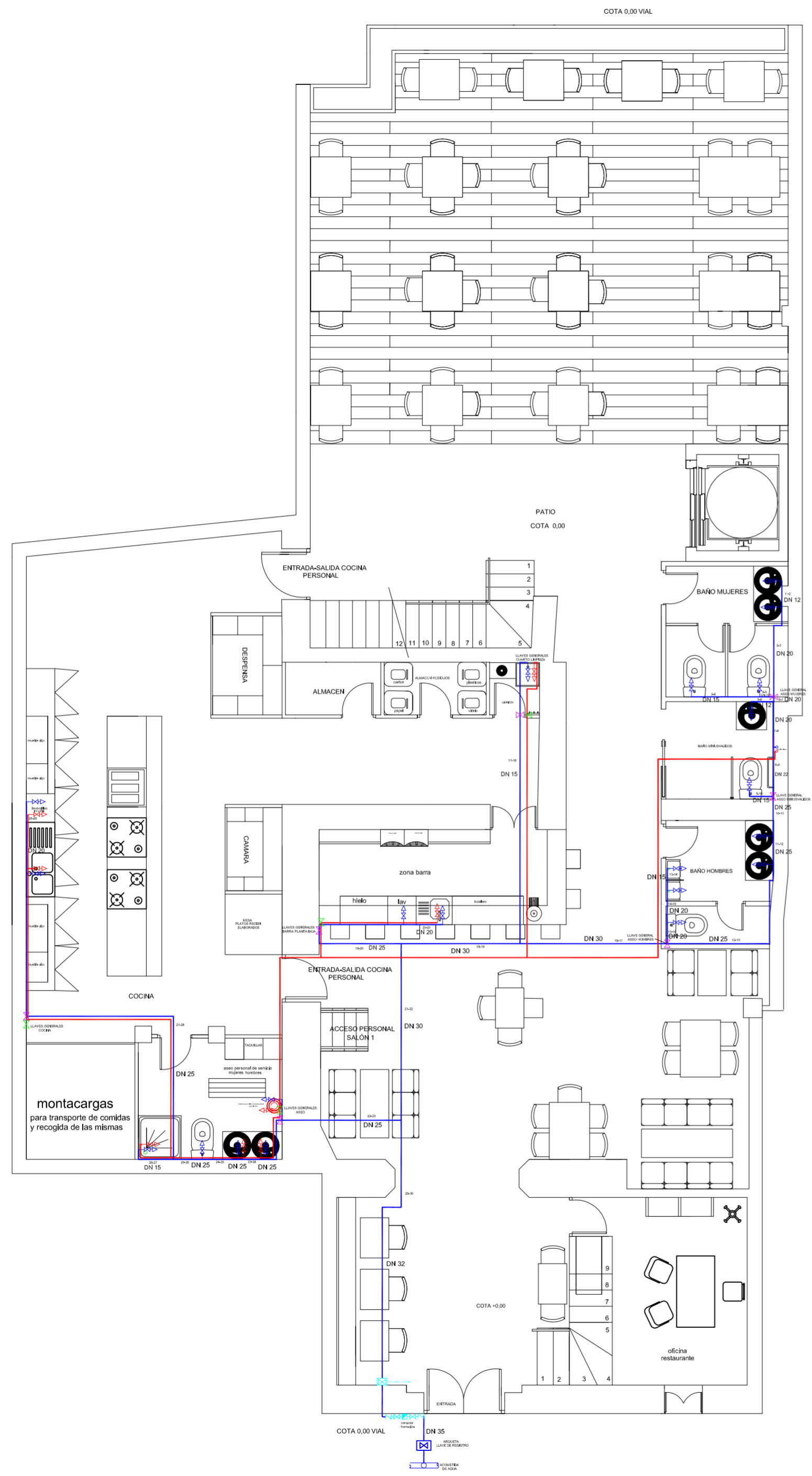

<p>PROYECTO DE REHABILITACIÓN Y CAMBIO DE USO SALÓN - RESTAURANTE ANTIC POBLE CAMPANAR</p>		 FECHA JUNIO - 2012
SITUACION CALLE MOSEN RAUSELL N° 6 BARRIO ANTIGUO CAMPANAR (VALENCIA)		
PLANO DE FONTANERIA		ESCALA 1/100 PLANO N. 10
TUTORES	CARMEN CARCEL - PEDRO VERDEJO	
ALUMNO	ALAIN AGUILAR QUINTANA	

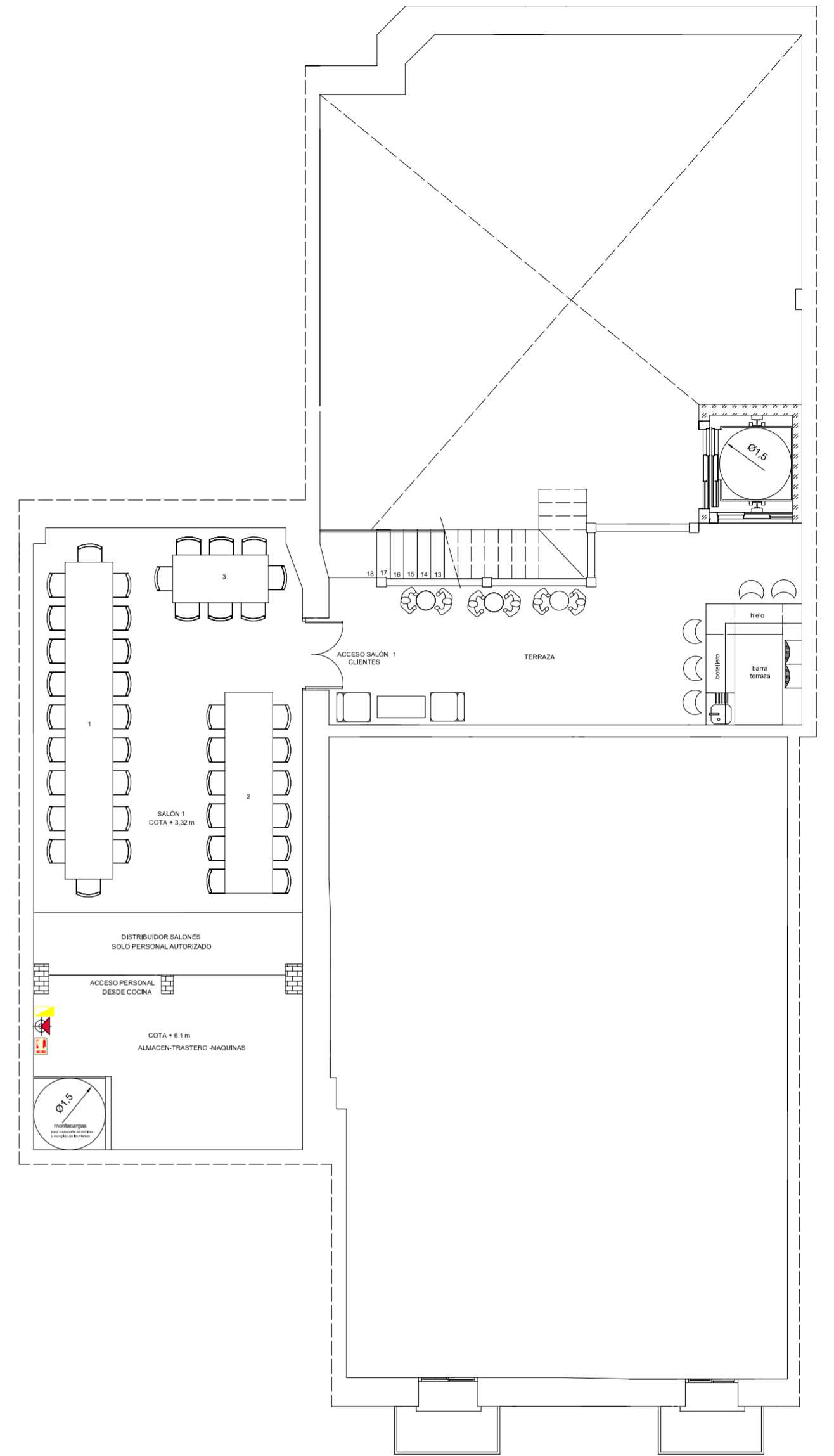
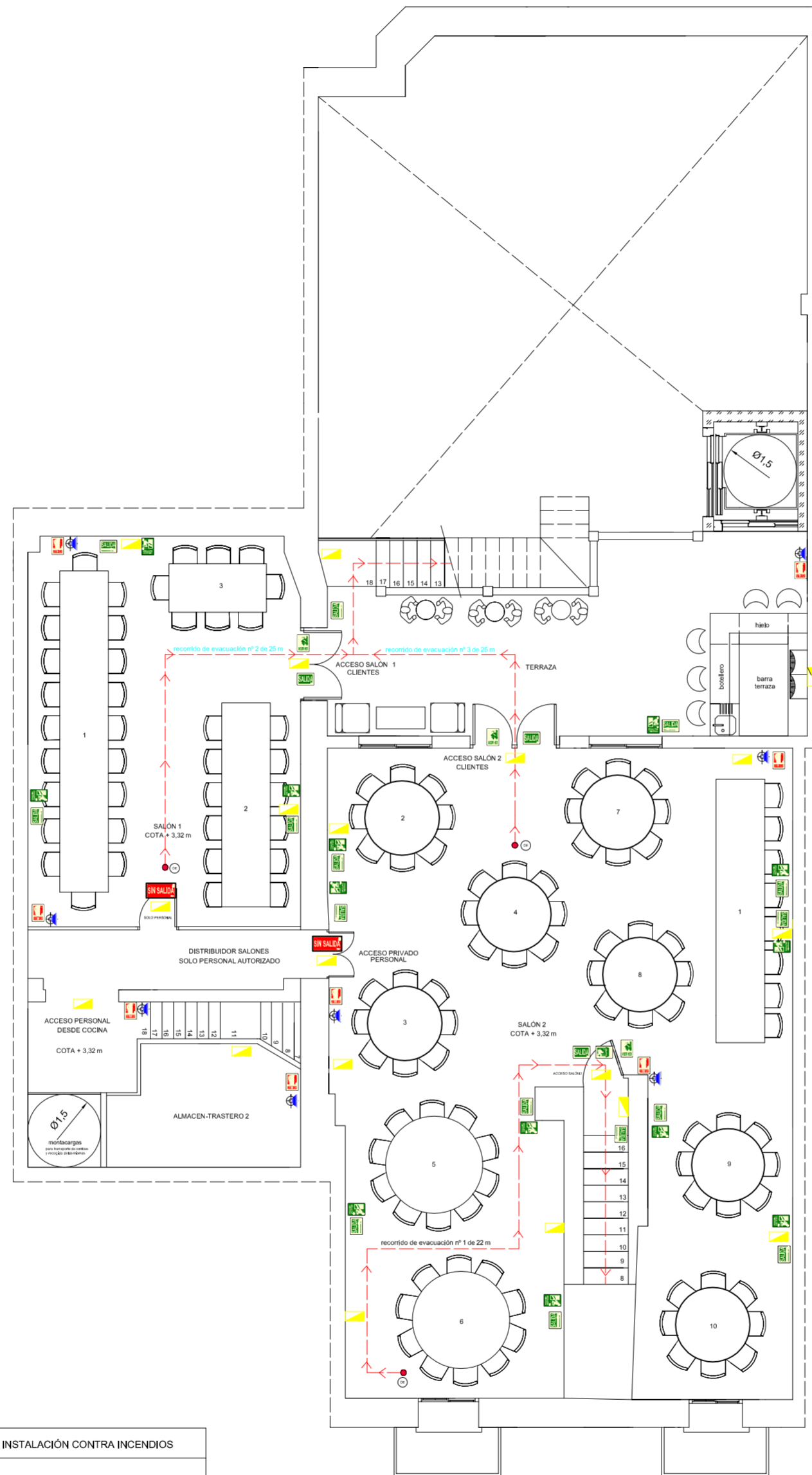
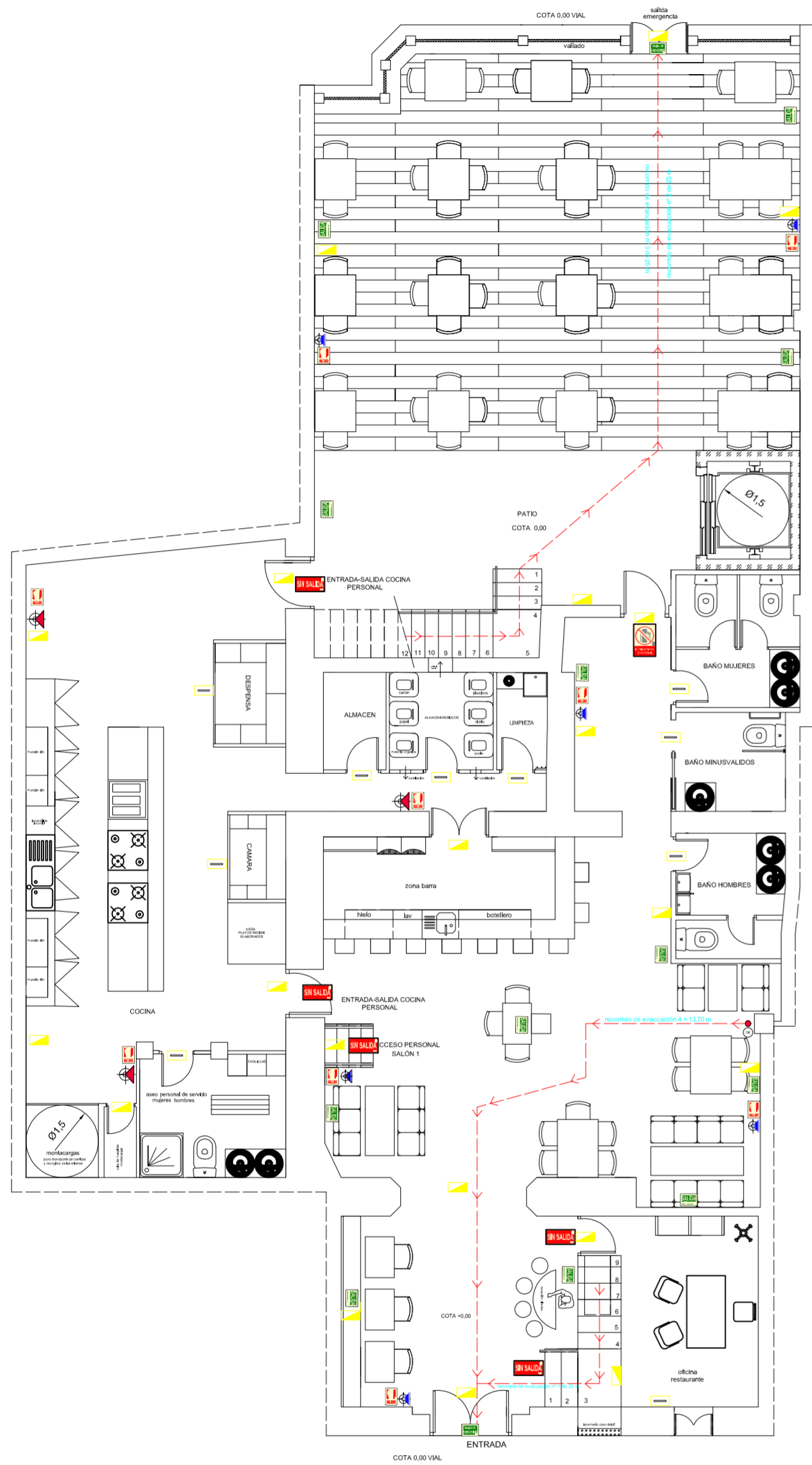

SI 3 : EVACUACIÓN DE OCUPANTES

RECINTO	USO PREVISTO	OCUPACIÓN	Nº SALIDAS		RECORRIDO EVACUACIÓN (M)		ANCHURA SALIDA MÍNIMA (M)	
			NOR	PROY	NOR	PROY	NOR	PROY
local comercial	salón restaurante	246 SEGUN MEMORIA	2	2	25 m	recorrido 1 = 22 m	120 MM	120 MM
					25 m	recorrido 2 = 25 m		
					25 m	recorrido 3 = 25 m		
					25 m	recorrido 4 = 13,70 m		

SIMBOLOGÍA INSTALACIÓN CONTRA INCENDIOS

- ACCESO O PASO NO PREVISTO PARA EMERGENCIAS
- EXTINTOR PORTÁTIL EFICACIA 21 A - 113 B Y SEÑAL NORMALIZADA
- LUMINARIA EMERGENCIA 3 W
- LUMINARIA EMERGENCIA 12 W
- PASO O ACCESO SIN SALIDA AL EXTERIOR DEL LOCAL
- UBICACIÓN EXTINTOR
- DIRECCIÓN SALIDA
- EXTINTOR PORTÁTIL EFICACIA 89 B Y SEÑAL NORMALIZADA
- UBICACIÓN SALIDA EMERGENCIA
- PASO QUE CONDUCE A SALIDA EMERGENCIA
- DIRECCIÓN DESCENDENTE A SALIDA DE EMERGENCIA POR ESCALERA
- SALIDA DE EMERGENCIA EN PLANTA INFERIOR
- ORIGEN DE EVACUACIÓN
- RECORRIDO DE EVACUACIÓN

SI 4 : DOTACIÓN DE INSTALACIONES DE EXTINCIÓN CONTRA EL FUEGO

RECINTO	extintores portátiles		columna seca		BIE		detección alarma		instalación alarma		rociadores agua	
	NOR	PROY	NOR	PROY	NOR	PROY	NOR	PROY	NOR	PROY	NOR	PROY
RESTAURANTE	SI		NO	NO	NO	NO	NO	NO	NO	NO	NO	NO
COCINA	SI		NO	NO	NO	NO	NO	NO	NO	NO	NO	NO

extintores A 15 m de recorrido como máximo desde todo origen de evacuación, señales de 420 x 420 mm distancia de observación 10-20 m

ASIENTOS RESTAURANTE	
Restaurante zona interior	38
Restaurante zona exterior	48
Terraza planta primera	5
Barra planta primera	5
Salón 1	40
Salón 2	84
Barra planta baja	9
TOTAL	230

PROYECTO DE REHABILITACIÓN Y CAMBIO DE USO  
SALÓN - RESTAURANTE ANTIC POBLE CAMPANAR



FECHA  
JUNIO - 2012

SITUACION CALLE MOSEN RAUSELL Nº 6  
BARRIO ANTIGUO CAMPANAR (VALENCIA)

PLANO INSTALACIÓN CONTRA INCENDIOS

ESCALA  
1/100  
PLANO N.  
9

TUTORES CARMEN CARCEL - PEDRO VERDEJO

ALUMNO ALAIN AGUILAR QUINTANA

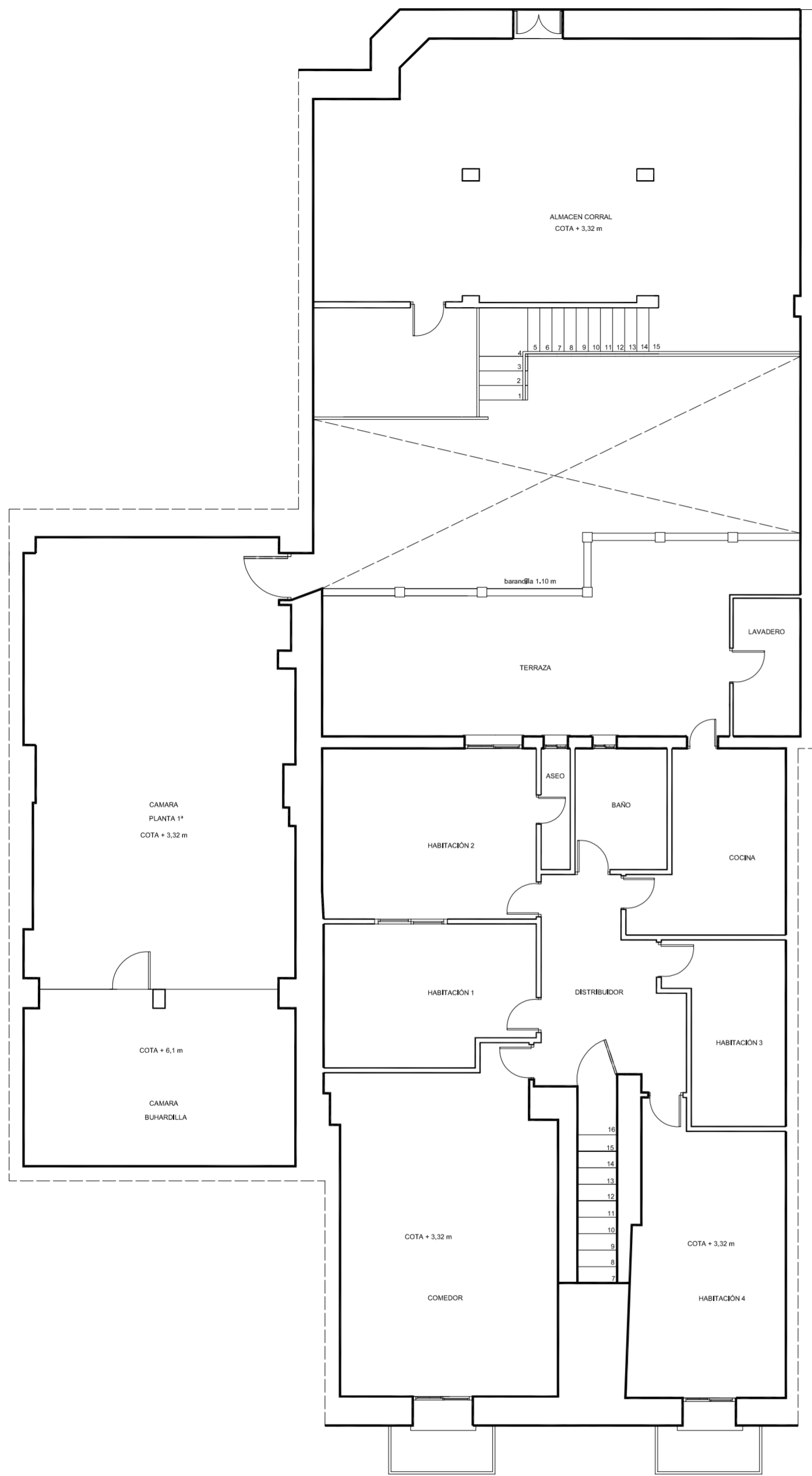

PLANTA PRIMERA ESTADO ACTUAL

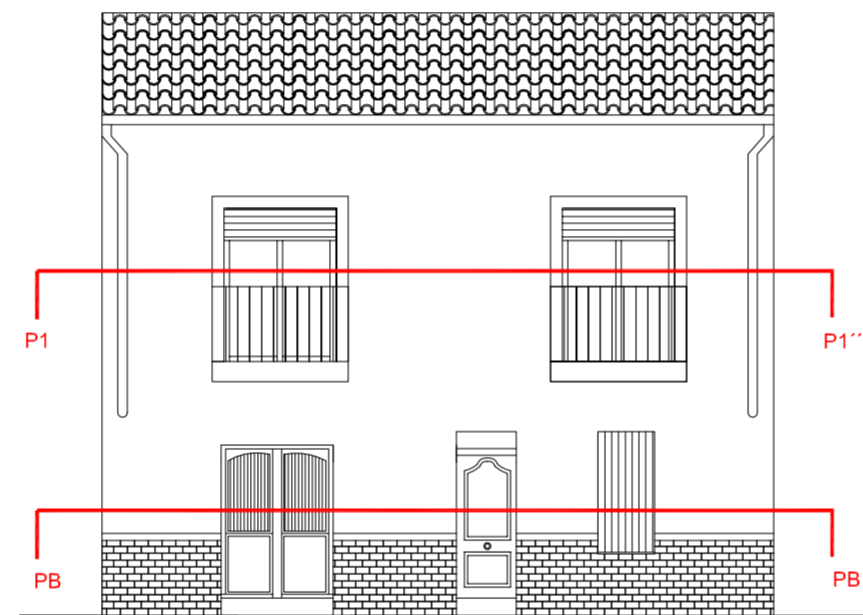

alzado principal

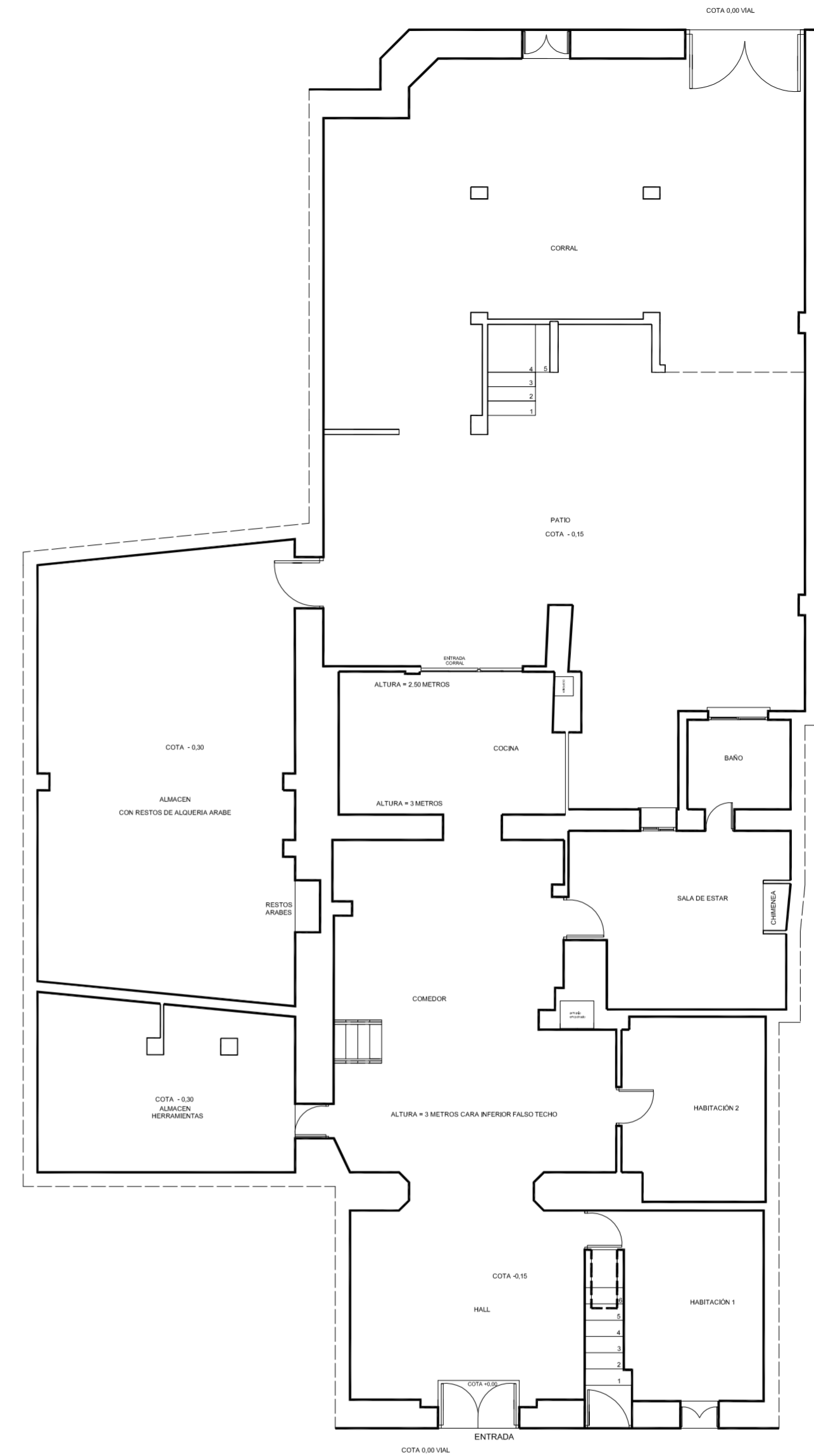

PLANTA BAJA ESTADO ACTUAL

<p>PROYECTO DE REHABILITACIÓN Y CAMBIO DE USO SALÓN - RESTAURANTE ANTIC POBLE CAMPANAR</p>		 FECHA JUNIO - 2012
SITUACION CALLE MOSEN RAUSELL N° 6 BARRIO ANTIGUO CAMPANAR (VALENCIA)		ESCALA 1/100 PLANO N. 1.2
TUTORES	CARMEN CARCEL - PEDRO VERDEJO	
ALUMNO	ALAIN AGUILAR QUINTANA	

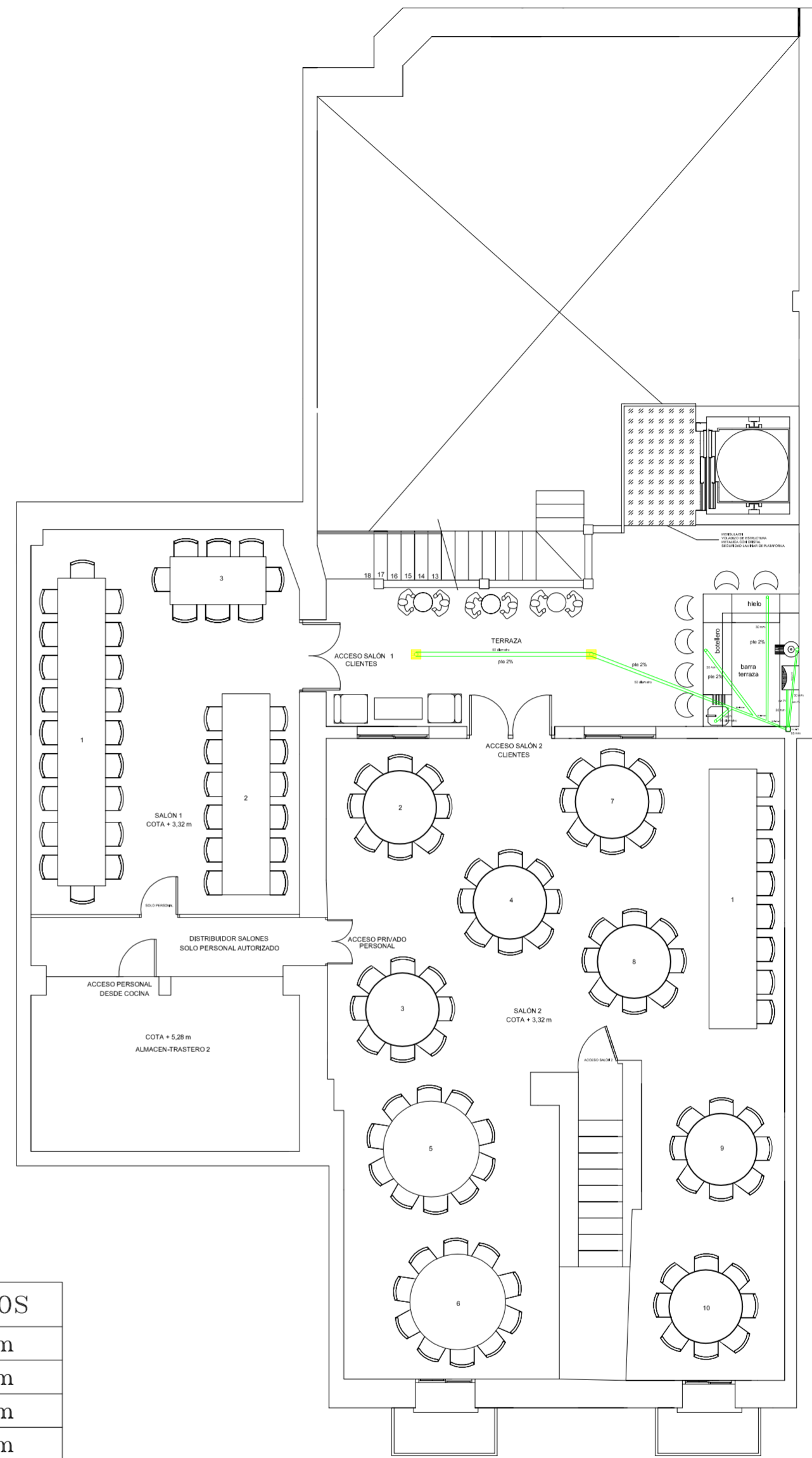
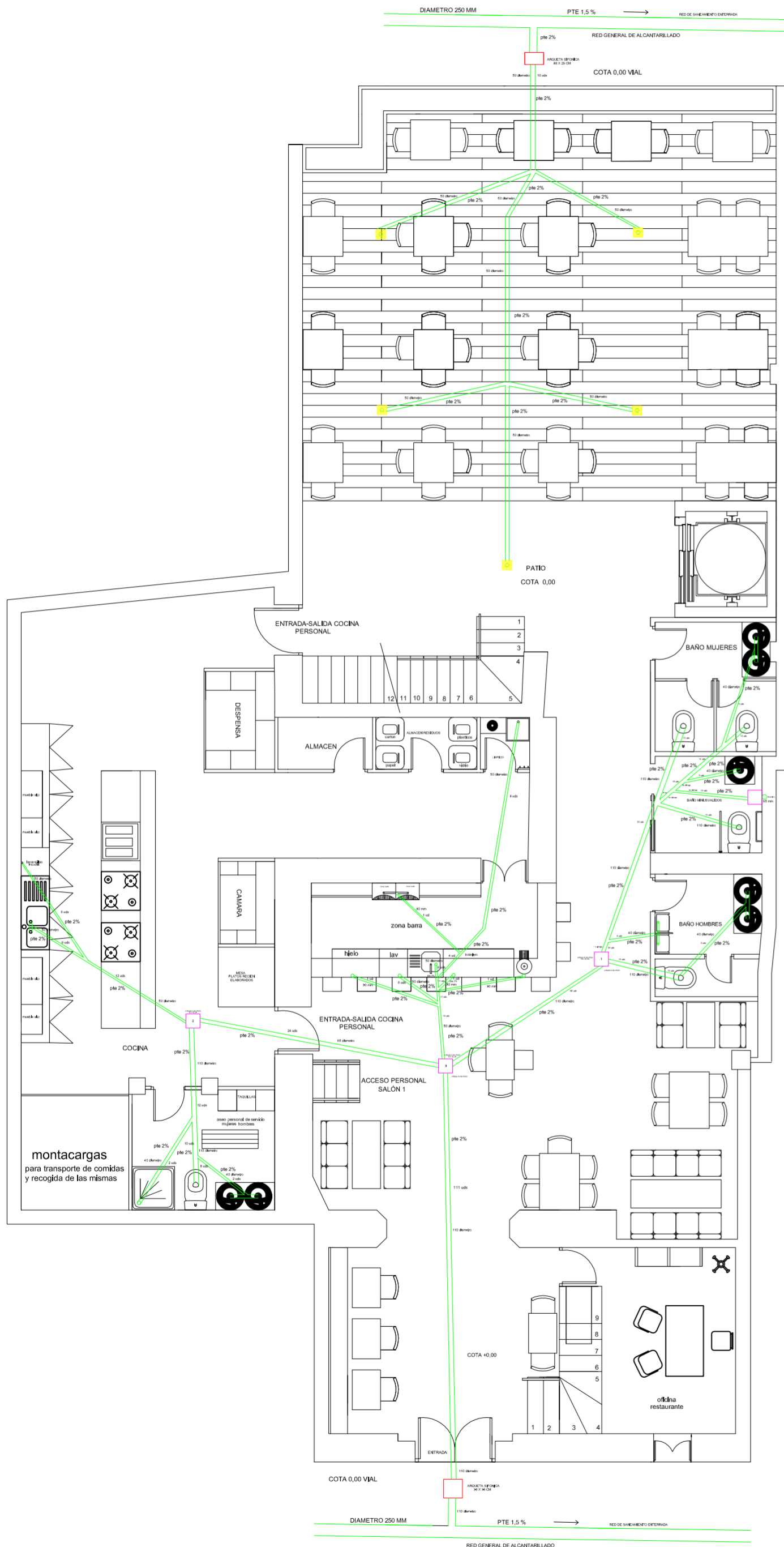

**DIMENSIONES DESAGÜES APARATOS SANITARIOS**

LAVABOS	Ø40mm
FREGADEROS	Ø50mm
PLATO DUCHA	Ø40mm
LAVAVAJILLAS - LAVAPLATOS	Ø50mm
INODOROS	Ø110mm

*PROYECTO DE REHABILITACIÓN Y CAMBIO DE USO  
SALÓN - RESTAURANTE ANTIC POBLE CAMPANAR*



FECHA  
JUNIO - 2012

SITUACION CALLE MOSEN RAUSELL N° 6  
BARRIO ANTIGUO CAMPANAR (VALENCIA)

PLANO DE SANEAMIENTO

ESCALA  
1/100  
PLANO N.  
11

TUTORES CARMEN CARCEL - PEDRO VERDEJO

ALUMNO ALAIN AGUILAR QUINTANA

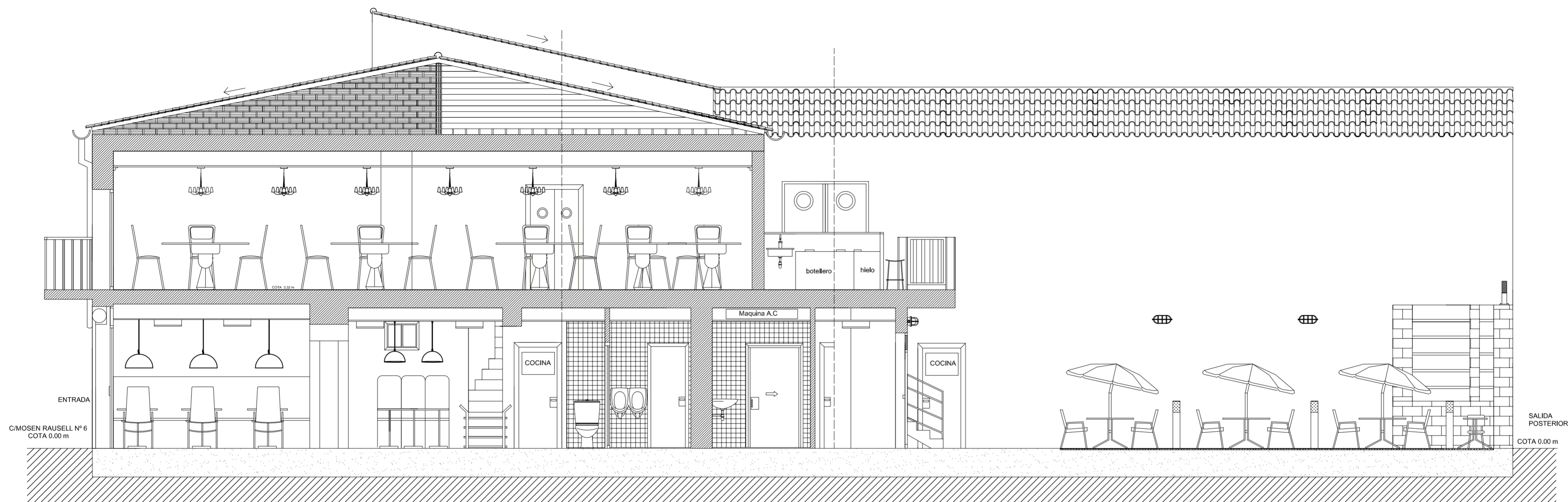

SECCIÓN A-A'

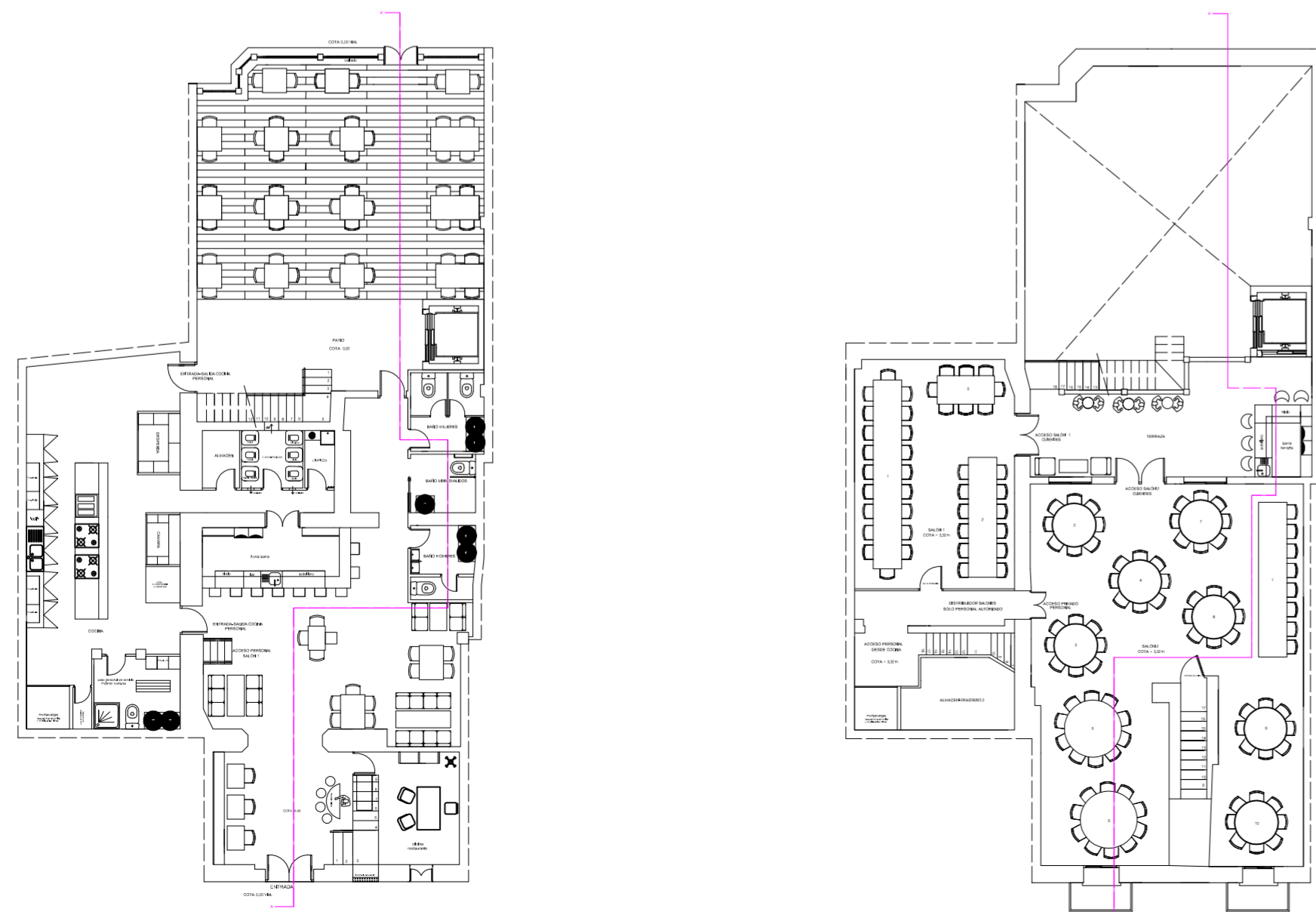

PROYECTO DE REHABILITACIÓN Y CAMBIO DE USO SALÓN - RESTAURANTE ANTIC POBLE CAMPANAR		 FECHA JUNIO - 2012
SITUACION CALLE MOSEN RAUSELL Nº 6 BARRIO ANTIGUO CAMPANAR (VALENCIA)		ESCALA 1/100 PLANO N. 7
SECCIÓN LOCAL REFORMADO		
TUTORES	CARMEN CARCEL - PEDRO VERDEJO	
ALUMNO	ALAIN AGUILAR QUINTANA	

# BARRIO ANTIC CAMPANAR



## PROYECTO DE REHABILITACIÓN Y CAMBIO DE USO SALÓN - RESTAURANTE ANTIC POBLE CAMPANAR



FECHA  
JUNIO - 2012

SITUACION CALLE MOSEN RAUSELL Nº 6  
BARRIO ANTIGUO CAMPANAR (VALENCIA)

PLANO DE SITUACIÓN

ESCALA  
1/100  
PLANO N.  
1

TUTORES CARMEN CARCEL - PEDRO VERDEJO

ALUMNO ALAIN AGUILAR QUINTANA